

## Gépkocsivezetői kijelzések

Használja a ▲ vagy ▼ gombot az alábbi kijelzések közötti mozgáshoz.

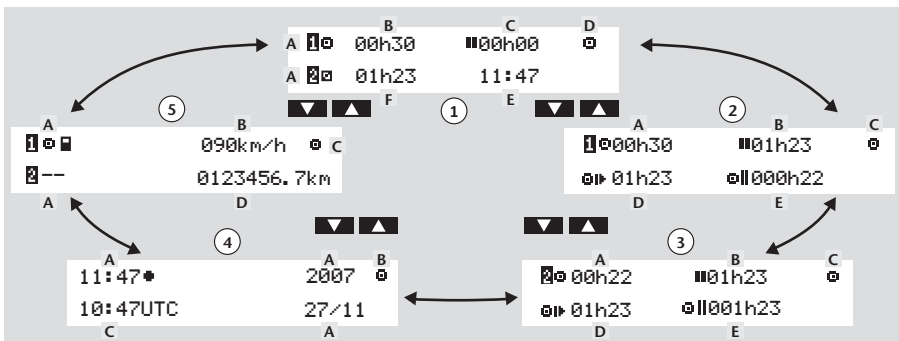

1.	Alap kijelző, 1. és 2. gépkocsivezető	A. Jelenlegi tevékenység, 1. és 2. gépkocsivezető B. Folyamatos vezetési idő, 1. gépkocsivezető C. Összesített pihenőidő, 1. gépkocsivezető	D. Üzem mód E. helyi idő F. Tevékenység időtartama, 2. gépkocsivezető
2.	1. gépkocsivezető	A. Folyamatos vezetési idő B. Összesített pihenőidő C. Üzem mód	D. Összesített vezetési idő az adott napon E. Összesített vezetési idő az utolsó 14 napon
3.	2. gépkocsivezető	A. Folyamatos vezetési idő B. Összesített pihenőidő C. Üzem mód	D. Összesített vezetési idő az adott napon E. Összesített vezetési idő az utolsó 14 napon
4.	Dátum és idő	A. Helyi idő és dátum B. Üzem mód	C. UTC idő
5.	Aktuális sebesség kijelző	A. Az 1. és 2. tálcába helyezett kártya típusa B. Jelenlegi sebesség	C. Üzem mód D. Kilométer számláló

## Az összes bejegyzés törlése

Lehetséges a nem mentett bejegyzések törlése és a kézi bevitel újratekzdése.

- Válassza ki és erősítse meg a **NEM**-et.
- Válassza ki és erősítse meg a **Minden bejegyz. törlése** lehetőségét.
- Válassza ki az **IGEN**-t és erősítse meg.

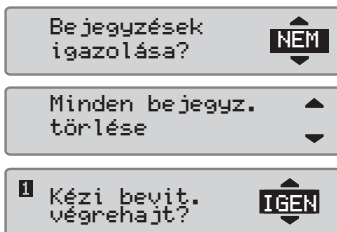

## Gépkocsivezetői gyors útmutató

### SE5000 digitális tachográf



#### Áttekintés



Megjegyzés! A kártyakezelés és a menü használata csak a jármű álló helyzetében lehetséges.

#### Hogyan helyezze be a kártyát (lehetséges az alap menüben és a gyújtás bekapcsolt állapotában)

- Nyomja be és tartsa nyomva a gépkocsivezetői vagy a segédvezetői gombot, míg a tálcá ki nem nyílik.
- Helyezze be a kártyát úgy, hogy a chip felfelé nézzen.
- Óvatosan előrenyomva zárja be a tálcát.

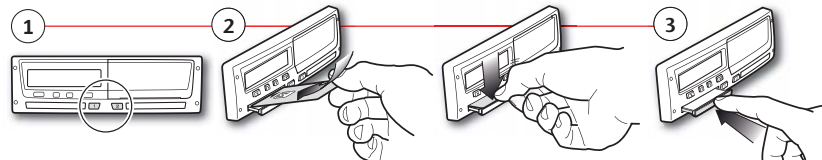

#### Hogyan távolítsa el a kártyát (lehetséges az alap menüben és a gyújtás bekapcsolt állapotában)

- Nyomja be és tartsa nyomva a gépkocsivezetői vagy a segédvezetői gombot.
- Válassza ki és erősítse meg a jelenlegi országot. A tálcá kinyílik a megerősítés után.
- Nyomja a kártyát enyhén alulról felfelé a tálcá nyílásán keresztül vagy nyomja lefelé a tálcá szélét, míg a kártya ki nem ugrik.

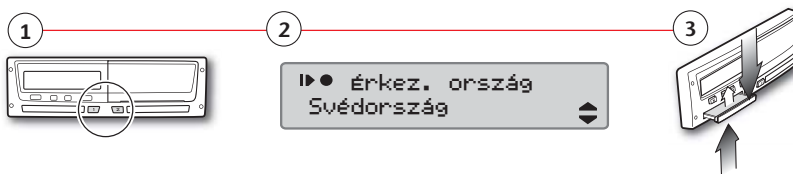

### Nem pihent a kártyakivétel és behelyezés között?

Forgatókönyv: A 11/23, 15:23 időpontban érkezett és kivette a kártyát. Egyéb munkát végzett 18:00-ig és a 11/24, 08:37 időpontig pihent, ekkor újra behelyezte a kártyát.

- Válassza ki és erősítse meg a **NEM**-et.
- Válassza az **IGEN**-t.
- Válassza ki hogy Helyi vagy UTC szerint akarja bevitni az idő adatokat, majd nyomja meg az OK gombot.
- Válassza ki és erősítse meg a **Munka** tevékenységet.
- Állítsa be és erősítse meg az időt (óra és percek), amikor a tevékenység befejeződött.
- Válassza ki és erősítse meg a **Pihenés** tevékenységet. Ebben a példában semmit nem szükséges beállítani.
- Folytassa a "Pihenés a kártya kivétel és behelyezés között" c. rész 4. lépés leírása szerint

### Pihent a kártya kivétel és behelyezés között?

Forgatókönyv: A gépkocsivezető az utolsó munkanap végén eltávolítja, az új munkanap elején behelyezi a kártyát.

- E erősítse meg az **IGEN** lehetőséggel.
- Válassza ki az országot, ahol az előző munkanapot befejezte, majd erősítse meg.
- Válassza az országot, ahol az új munkanapot kezd. Megjegyzés! Nem kell az érkező és induló országokat kiválasztania, ha a kártyakivétel és behelyezés között eltelt idő kevesebb, mint kilenc óra.
- Ha nyomtatást szeretne készíteni, válassza az **IGEN**-t, majd nyomja meg az OK-t.
- Ha nem akar módosítani a kézzel bevitt tevékenységeken, válassza ki és erősítse meg az **IGEN**-t, ha módosítani, vagy törölni szeretné azokat, válassza a **NEM**-et.
- A "Kész a vezetésre" üzenet után elindulhat.

# A papírtekerces cseréje

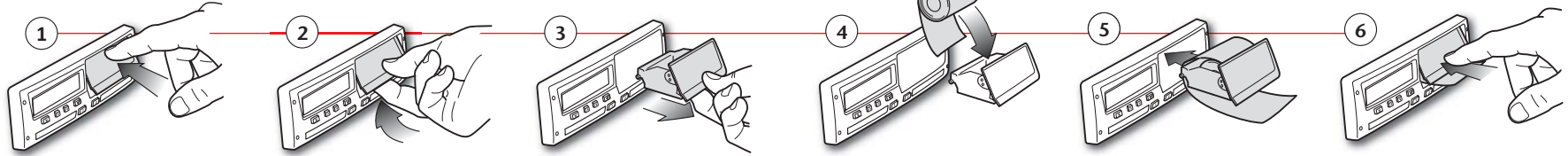

# Nyomatások

	<b>24h gépkocsivezetői kártya</b>
▼ 06/03/2009 10:32 (UTC)	Nyomatás dátuma és ideje (UTC)
24h	Nyomatás típusa (24 óra, kártya)
Andersson Richard	Kártyabirtokos vezetékneve
S /00007001106910 0 0	Kártyabirtokos keresztnéve
20/02/2012	A kibocsátó ország jele és a kártya száma
1234567890ABCDEF S /ABC 123	A gépkocsivezetői kártya lejáratának dátuma
Stoneridge Electronics 900208R7.1/26R01	Járműazonosító szám, VIN
Johansson and Sons	Regisztráló tagállam és rendszám
S / 0 0 0 1 1 6 0 0	Tachográf gyártója
23/09/2008	Tachográf alkatrészszáma
	Az utolsó kalibrálásért felelős műhely
	Műhelykártya száma
	Az utolsó kalibrálás dátuma
	A vizsgált gépkocsivezető utolsó ellenőrzése
06/03/2009 52	Vizsgálat dátuma és napi kártyajelenlét számláló
	Gépkocsivezetői kártya az 1. kártyatálcában
S /ABC 123	Regisztráló tagállam, rendszáma
0 km	A jármű kilométer számlálójának állása a kártya behelyezésekor
00:00 08:53 08h53	Behelyezett kártya mellett végzett tevékenységek
08:53 08:55 00h02	
S /ABC 123	Behelyezett gépkocsivezetői kártya mellett végzett tevékenységek
08:55 08:56 00h01	
08:56 08:57 00h01	
08:57 10:22 01h25	
10:22 10:23 00h01	
10:23 10:32 00h09	
1 km; 1 km	Kártya eltávolítása: a jármű kilométer számlálójának állása és a megtett távolság az utolsó behelyezés óta, amelynek kilométerszámláló-állása ismert.
08:53 S	A tevékenységek napi összegrzése, kezdeti és befejező adatok (idő, hely és kilométer számláló)
00h02 1 km	
08h54 01h25	
00h11 00h00	
10h30	
! 27/02/2009 16:32	Az utolsó öt esemény és hiba a gépkocsivezetői kártyáról
!11 S /ABC 123 93h41	
X 05/03/2009 15:20	
X35 S /ABC 123 17h32	
! 05/03/2009 15:20	
!11 S /ABC 123 17h32	
X 06/03/2009 08:55	
X35 S /ABC 123 01h37	
! 06/03/2009 08:55	
!11 S /ABC 123 01h37	
X 00 03/03/2009 09:15	Az utolsó öt esemény és hiba a tachográfból.
X35 05h10	
! 00 03/03/2009 09:15	
!11 05h10	
! 01 03/03/2009 14:26	
!08 ( 1) 48h53	
X 07 05/03/2009 15:20	
X35 19h12	
S /00007001106910 0 0	
S /00007001106880 0 0	
! 07 05/03/2009 15:20	
!11 19h12	
S /00007001106910 0 0	
S /00007001106880 0 0	
Ellenőrzés helye	
Ellenőrző aláírása	
Gépkocsivezető aláírása	

Megjegyzés! Az itt nem szereplő részek tekintetében, lásd a nyomtatások c. részt.

	<b>24h járműegység (DT)</b>
▼ 06/03/2009 10:39 (UTC)	Nyomatás dátuma és ideje (UTC)
24h	Nyomatás típusa. (24 óra, DT)
Andersson Richard	Kártyabirtokos vezetékneve (gépkocsivezető)
S /00007001106910 0 0	Kártyabirtokos keresztnéve (gépkocsivezető)
20/02/2012	A kibocsátó ország jele és a kártya száma
Schmidt Magnus	A gépkocsivezetői kártya lejáratának dátuma
S /00007001106880 0 0	Kártyabirtokos vezetékneve (segédvezető)
20/02/2012	Kártyabirtokos keresztnéve (segédvezető)
	A kibocsátó ország jele és a kártya száma
	A segédvezetői kártya lejáratának dátuma
06/03/2009	A gépkocsivezető tevékenységei időrendi sorrendben, nyilvánként kerülnek tárolásra a DT-ben
0 - 1 km	Lekérdezés dátuma
Andersson Richard	A jármű kilométer számlálójának állása 00:00-kor és 24:00-kor
S /00007001106910 0 0	Gépkocsivezető
20/02/2012	Az előzőleg használt jármű regisztráló tagállama és járműazonosító száma
S /ABC 123	A kártya eltávolításának ideje az előző járműből
03/03/2009 11:45	
0 km	A jármű kilométer számlálójának állása a kártya behelyezésekor
00:00 08:53 08h53	Tevékenységek kezdő és befejező idővel
0 km; 0 km	
0 km	
08:53 08:55 00h02	
0 km; 0 km	
Andersson Richard	
S /00007001106910 0 0	
20/02/2012	
S /ABC 123	
06/03/2009 10:26	
0 km	
08:55 08:56 00h01	
08:56 08:57 00h01	
08:57 10:22 01h25	
10:22 10:23 00h01	
10:23 10:39 00h16	
1 km; 1 km	
Schmidt Magnus	Segédvezető
S /00007001106880 0 0	Az előzőleg használt jármű regisztráló tagállama és járműazonosító száma
20/02/2012	A kártya eltávolításának ideje az előző járműből
S /ABC 123	A jármű kilométer számlálójának állása a kártya behelyezésekor
05/03/2009 14:40	Tevékenységek kezdő és befejező idővel
0 km	
00:00 08:53 08h53	
0 km; 0 km	
0 km	
08:53 08:55 00h02	
0 km; 0 km	
Schmidt Magnus	
S /00007001106880 0 0	
20/02/2012	
S /ABC 123	
06/03/2009 10:25	
0 km	
08:55 08:56 00h01	M= a gépkocsivezetői tevékenységek manuális bejegyzései
08:56 10:39 01h43	* = legalább egy órás pihenőidő
1 km; 1 km	
00h00 0 km	A gépkocsivezetői nyílás kártya nélküli időszakainak összesítése
00h02 00h00	
00h00	
00h00 00h02	A segédvezetői nyílás kártya nélküli időszakainak összesítése
00h00	
Andersson Richard	
S /00007001106910 0 0	
08:53 S	A tevékenységek napi összegrzése, kezdeti és befejező adatok (idő, hely és kilométer számláló) (gépkocsivezető)
0 km 1km	
08h54 01h25	
00h16	
10h37	
Schmidt Magnus	
S /00007001106880 0 0	
08:53 S	A tevékenységek napi összegrzése, kezdeti és befejező adatok (idő, hely és kilométer számláló) (segédvezető)
0 km 1km	
00h00 08h54	
00h00	
01h43	
10h37	