

Sjåførskjermer

Bruk **▲**- eller **▼**-knappen for å rulle opp eller ned og vise et av følgende skjermbilder.

1. Standardskjerm, sjåfør 1 og 2	A. Nåværende aktivitet, sjåfør 1 og 2 B. Sammenhengende kjøretid, sjåfør 1 C. Samlet pausetid, sjåfør 1	D. Driftsmodus E. Lokal tid F. Varighet av aktivitet, sjåfør 2
2. Sjåfør 1	A. Sammenhengende kjøretid B. Samlet pausetid C. Driftsmodus	D. Samlet kjøretid gjeldende dag E. Samlet kjøretid siste 14 dager
3. Sjåfør 2	A. Sammenhengende kjøretid B. Samlet pausetid C. Driftsmodus	D. Samlet kjøretid gjeldende dag E. Samlet kjøretid siste 14 dager
4. Dato og klokkeslett	A. Lokal tid og dato B. Driftsmodus	C. UTC-tid
5. Gjeldende hastighetsvisning	A. Korttype innsatt i skuff 1 og 2 B. Nåværende hastighet	C. Driftsmodus D. Kilometerstand

Fjerne alle inntastinger

Det er mulig å fjerne inntasting som ikke er lagret og starte alternativet *Taste inn manuelt*.

1. Velg og bekreft *NEI*.

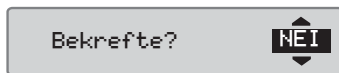

2. Velg og bekreft *Slett alle*.



3. Velg og bekreft *JA* for å begynne prosessen på nytt.

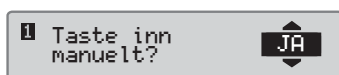

Hurtigguide for sjåføren

SE5000 Digital fartskriver



Oversikt



- ←** Avbryte, gå tilbake til forrige skjermbilde
- ▲ ▼** Velge, utheve, endre verdier
- OK** bekreft, gå framover i skjermbildene

Sjåførens kortskuff Sjåfør- knappen Sjåfør 2- knappen Sjåfør 2 sin kortskuff Papirkassett

Merk! Det er bare mulig å håndtere kort og bla i menyen når bilen står stille.

Sett inn kortet (alltid mulig i standardmeny og med tenningen PÅ)

1. Trykk på sjåfør- eller sjåfør 2-knappen og hold den inne til skuffen åpner seg.
2. Sett inn kortet med minnebrikken opp.
3. Lukk skuffen ved å skyve lett.

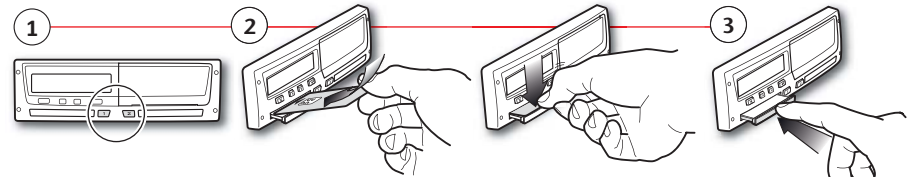

Ta ut kortet (alltid mulig i standardmeny og med tenningen PÅ)

1. Trykk på sjåfør- eller sjåfør 2-knappen og hold den inne.
2. Velg og bekreft gjeldende land. Skuffen åpnes etter bekreftelse.
3. Klem kortet litt opp nedenfra gjennom åpningen i skuffen eller klem kanten av skuffen ned til kortet spretter opp.

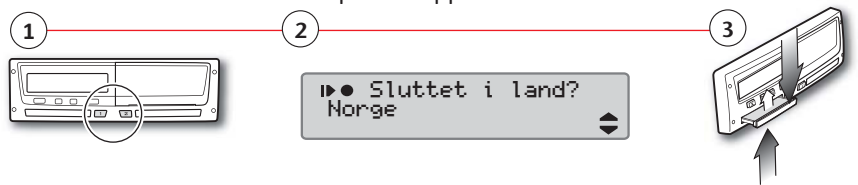

Hvile til nå? NEI

Scenario: Du var framme kl. 15:23, 23/11 og tok ut kortet. Du gjorde annet arbeid til kl. 18:00 og hvile til kl. 08:37, 24/11. Da satte du inn kortet igjen.

1. Velg og bekreft *NEI*.
2. Bekreft med *JA*.
Velg og bekreft hvis du vil taste inn data i lok. eller UTC-tid.
3. Følgende vises: Dato og lokal tid vises for siste kortuttak.
4. Velg og bekreft aktivitet *Arbeid*.
5. Følgende vises:
Rett tidspunktet (time og minutt) til da aktiviteten sluttet, og bekreft.
6. Følgende vises:
Velg og bekreft aktivitet *Hvile*. I dette eksemplet er det ingen ting som må rettes.
7. Fortsett med trinn 4 i kapitlet *Hvile til nå?* *JA*.

Hvile til nå? JA

Scenario: Sjåførkortet ble tatt ut ved slutten av forrige arbeidsdag og satt inn igjen da den nye dagen begynte.

1. Bekreft med *JA*.
2. Velg og bekreft *Sluttet i land* for siste arbeidsdag.
3. Velg og bekreft *Startet i land* for gjeldende arbeidsdag.
4. Bekreft om du vil ha en utskrift eller ikke.
5. Velg og bekreft *JA* for å bekrefte inntastinger eller *NEI* for å fjerne eller endre inntastinger.
6. Du er nå klar til å kjøre.

Manuelle inntastinger

Under den manuelle inntastingen kan du bruke **←**-knappen til å gå tilbake til forrige valg eller bakover i skjermbildemenyen før du bekrefter.

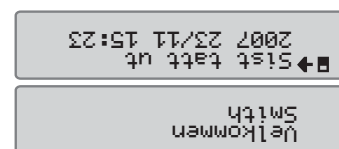

Skifte papirrull

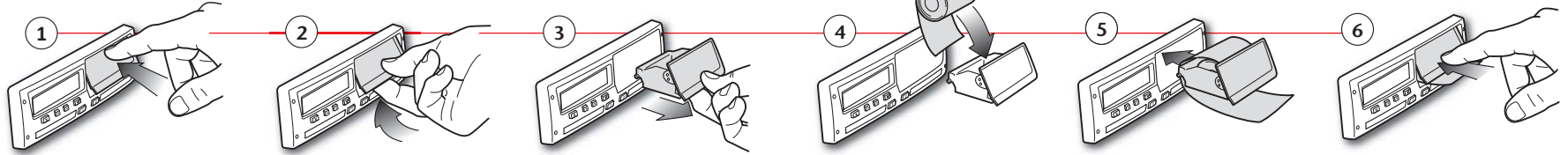

Utskrifter

	24t. sjåførkort
▼ 06/03/2009 10:32 (UTC)	Utskriftsdato og klokkeslett (UTC-tid)
24h▼	Utskriftstype (24 t, kort)
□ Andersson Richard	Kortinnehavers etternavn
□ S /00007001106910 0 0	Kortinnehavers fornavn
20/02/2012	Kortets og landets identifikasjonsnummer
1234567890ABCDEF S /ABC 123	Sjåførkortets utløpsdato
□ Stoneridge Electronics 900208R7.1/26R01	Understellsnummer (VIN).
T Johansson and Sons	Registreringsland og bilnummer, VRN
T S / 0 0 0 1 1 6 0 0	Fartsskriverens produsent
T 23/09/2008	Fartsskriverens delenummer
06/03/2009 52	Verksted som utførte siste kalibrering
S /ABC 123	Verkstedkortets nummer
0 km	Dato for siste kalibrering
✕ 00:00 08:53 08h53 □□	Forrige kontroll av den inspiserte sjåføren
h 08:53 08:55 00h02	Forespørselsdato og daglig kortbrukteller
S /ABC 123	Sjåførkort i kortskuff 1
✕ 08:55 08:56 00h01 □□	Registreringsnummeret ("bilnummeret") for bilen der sjåførkortet er satt inn
□ 08:56 08:57 00h01 □□	Bilens kilometerstand da kortet ble satt inn
□ 08:57 10:22 01h25 □□	Aktivitet mens kortet ble satt inn
□ 10:22 10:23 00h01 □□	Aktiviteter to sjåførkort innsatt
h 10:23 10:32 00h09 □□	Kortuttak: Kilometerstand og kjørelengde etter siste kortinnsett med kjent kilometerstand.
1 km; 1 km	Daglig sammendrag av aktiviteter, opplysninger om begynnelse og slutt (tidspunkt, sted og kilometerstand)
! 08:53 S 0 km	Siste fem hendelser og feil fra sjåførkortet
□ 00h02 1 km	
✕ 08h54 □ 01h25	
h 00h11 ? 00h00	
□ 10h30	
! 27/02/2009 16:32	Siste fem hendelser og feil fra bilenheten
! 11 S /ABC 123 93h41	
X 05/03/2009 15:20	
X 35 S /ABC 123 17h32	
! 05/03/2009 15:20	
! 11 S /ABC 123 17h32	
X 06/03/2009 08:55	
X 35 S /ABC 123 01h37	
! 06/03/2009 08:55	
! 11 S /ABC 123 01h37	
X 00 03/03/2009 09:15	
X 35 05h10	
! 00 03/03/2009 09:15	
! 11 05h10	
! 01 03/03/2009 14:26	
! 08 (1) 48h53	
X 07 05/03/2009 15:20	
X 35 19h12	
□ S /00007001106910 0 0	
□ S /00007001106880 0 0	
! 07 05/03/2009 15:20	
! 11 19h12	
□ S /00007001106910 0 0	
□ S /00007001106880 0 0	
□	Kontrollsted
□	Kontrollørens underskrift
□	Sjåførens underskrift

Merk! Deler som er utelatt her, kan du se i utskrift av sjåførkortet.

	24 t. bilenhet (VU)
▼ 06/03/2009 10:39 (UTC)	Utskriftsdato og klokkeslett (UTC-tid)
24h▲▼	Utskriftstype (24 t, bilenhet)
□ Andersson Richard	Kortinnehavers etternavn (sjåfør)
□ S /00007001106910 0 0	Kortinnehavers fornavn (sjåfør)
20/02/2012	Kortets og landets identifikasjonsnummer
□ Schmidt Magnus	Sjåførkortets utløpsdato
□ S /00007001106880 0 0	Kortinnehavers etternavn (sjåfør 2)
20/02/2012	Kortinnehavers fornavn (sjåfør 2)
06/03/2009	Kortets utstederland og serienr.
0 - 1 km	Sjåfør 2-kortets utløpsdato
□ Andersson Richard	Sjåførenes aktiviteter lagret i bilenhet per skuff i kronologisk rekkefølge
□ S /00007001106910 0 0	Forespørselsdato
20/02/2012	Bilens kilometerstand kl. 00:00 og 24:00
▲ S /ABC 123	Sjåfør
03/03/2009 11:45	Registrerende medlemsland og registreringsnummer på forrige bil som ble brukt
0 km	Dato og klokkeslett da kortet ble tatt ut fra forrige bil
✕ 00:00 08:53 08h53 □□	Bilens kilometerstand da kortet ble satt inn
0 km; 0 km	Aktiviteter med start- og sluttid
0 km	
✕ 08:53 08:55 00h02	
0 km; 0 km	
□ Andersson Richard	
□ S /00007001106910 0 0	
20/02/2012	
▲ S /ABC 123	
06/03/2009 10:26	
0 km	
✕ 08:55 08:56 00h01 □□	
□ 08:56 08:57 00h01 □□	
□ 08:57 10:22 01h25 □□	
□ 10:22 10:23 00h01 □□	
h 10:23 10:39 00h16 □□	
1 km; 1 km	
2	Sjåfør 2
□ Schmidt Magnus	Registrerende medlemsland og registreringsnummer på forrige bil som ble brukt
□ S /00007001106880 0 0	Dato og klokkeslett da kortet ble tatt ut fra forrige bil
20/02/2012	
▲ S /ABC 123	
05/03/2009 14:40	
0 km	
□ 00:00 08:53 08h53 □□	Bilens kilometerstand da kortet ble satt inn
0 km; 0 km	Aktiviteter med start- og sluttid
0 km	
□ 08:53 08:55 00h02 □□	
0 km; 0 km	
□ Schmidt Magnus	
□ S /00007001106880 0 0	
20/02/2012	
▲ S /ABC 123	
06/03/2009 10:25	
0 km	
□ 08:55 08:56 00h01 □□	M= Manuell inntasting av sjåføraktiviteter
h 08:56 10:39 01h43 □□ *	* = Hvileperiode på minst en time
1 km; 1 km	
1 □ 00h00 0 km	Sammendrag av perioder uten kort i sjåførskuffen
✕ 00h02 □ 00h00	
h 00h00	
2 □ 00h00 00h02	Sammendrag av perioder uten kort i sjåfør 2-skuffen
h 00h00	
□ Andersson Richard	
□ S /00007001106910 0 0	
! 08:53 S 0 km 1km	Daglig sammendrag av aktiviteter, opplysninger om begynnelse og slutt (tidspunkt, sted og kilometerstand) (sjåfør)
□ 00h02 □ 01h25	
h 00h16	
□ 10h37	
□ Schmidt Magnus	
□ S /00007001106880 0 0	
! 08:53 S 0 km 1km	Daglig sammendrag av aktiviteter, opplysninger om begynnelse og slutt (tidspunkt, sted og kilometerstand) (sjåfør 2)
□ 00h00 □ 08h54	
h 01h43	
□ 10h37	