

Visualizações do condutor

Usar o botão ou para subir/descer a fim de mostrar uma das seguintes visualizações.

1.	Visualização standard, condutor 1 & 2	A. Actividade em curso, condutor 1 & 2 B. Tempo contínuo de condução, condutor 1 C. Tempo cumulativo de pausas, condutor 1	D. Modo de operação E. Hora local F. Duração da actividade, condutor 2
2.	Condutor 1	A. Tempo contínuo de condução B. Tempo cumulativo de pausas C. Modo de operação	D. Tempo cumulativo de condução do presente dia E. Tempo cumulativo de condução dos últimos 14 dias
3.	Condutor 2	A. Tempo contínuo de condução B. Tempo cumulativo de pausas C. Modo de operação	D. Tempo cumulativo de condução do presente dia E. Tempo cumulativo de condução dos últimos 14 dias
4.	Data e hora	A. Hora local e data B. Modo de operação	C. Hora UTC
5.	Indicação da velocidade actual	A. Tipo de cartão inserido no tabuleiro 1 & 2 B. Velocidade actual	C. Modo de operação D. Odómetro

Limpar todas as entradas

É possível limpar entradas não guardadas e reiniciar a opção *Adic. entr. manuais*.

1. Seleccionar e confirmar **NÃO**.
2. Seleccionar e confirmar **Limpar todas as entradas**.
3. Seleccionar e confirmar **SIM** para iniciar o procedimento.

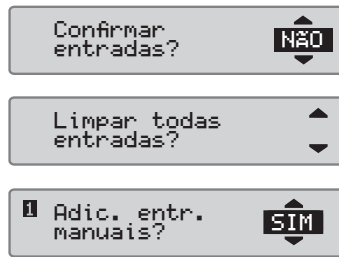

Guia rápido do condutor

Tacógrafo digital SE5000



Vista geral

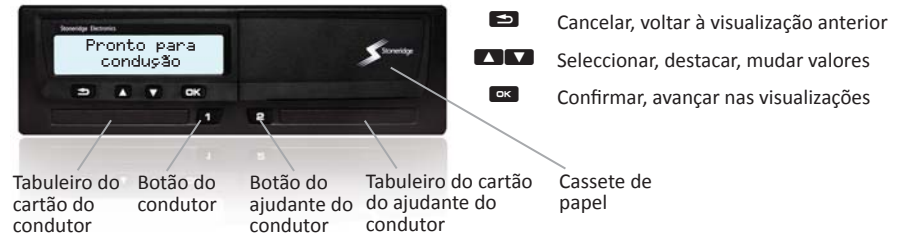

Nota! O manuseamento do cartão e a exploração do menu só são possíveis com o veículo parado.

Inserir cartão (é sempre possível no menu standard e com a ignição ligada)

1. Manter premido o botão do condutor ou do ajudante do condutor até o tabuleiro da unidade se abrir.
2. Inserir o cartão com o chip virado para cima.
3. Fechar o tabuleiro empurrando-o com cuidado para a frente.

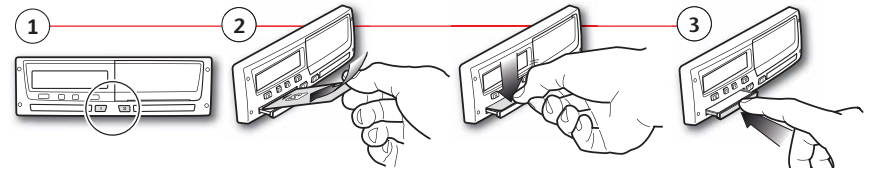

Retirar cartão (é sempre possível no menu standard e com a ignição ligada)

1. Manter premido o botão do condutor ou do ajudante do condutor.
2. Seleccionar e confirmar o presente país. O tabuleiro abre-se depois da confirmação.
3. A partir de baixo, empurrar o cartão ligeiramente para cima através da abertura no tabuleiro ou empurrar a margem do tabuleiro para baixo até o cartão saltar para fora.

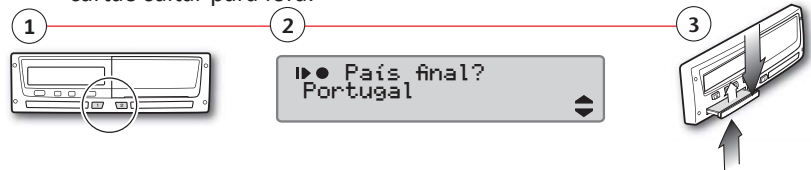

Repouso até agora? NÃO

1. Seleccionar e confirmar **NÃO**.

2. Confirmar com **SIM**.
Seleccionar e confirmar se pretende introduzir dados em *Local* ou *hora UTC*.

3. Visualiza-se o seguinte. A data e hora locais são exibidas relativamente à última reentrada do cartão.
Seleccionar e confirmar actividade *Trabalho*.

4. Ajustar e confirmar a data de conclusão da actividade (23/11). A hora por defeito é definida para a hora de inserção.
Ajustar e confirmar as horas (hora e minuto) em que terminou a actividade.
Visualiza-se o seguinte.

5. Seleccionar e confirmar actividade *Repouso*. Neste exemplo não há ajustes a fazer.

7. Continuar com o passo 4 no capítulo *Repouso até agora? SIM*.

Entradas manuais

1. Inserir o cartão do condutor e esperar que o tacógrafo processe os respectivos dados. A indicação *Ult. reentrada* mostra os dados e a hora da última vez que o cartão foi retirado.

2. Continuar com *Repouso até agora? SIM* ou *NÃO*. Nota: depois da interrupção do trabalho (1 ou 20 min), as entradas manuais deixam de ser possíveis.

3. Seleccionar e confirmar *Pais inicial* para o presente dia de trabalho.
Nota! Os passos 2 e 3 não serão usados se o tempo que medeia as reentradas e a inserção do cartão for inferior a nove horas.
Confirmar se pretende, ou não, uma impressão.

4. Seleccionar e confirmar **SIM** para confirmar as entradas ou **NÃO** para limpar ou alterar as entradas.

6. Está agora pronto para a condução.

Repouso até agora? SIM

1. Confirmar com **SIM**.
O cartão do condutor foi retirado no fim do último dia de trabalho e inserido no início do novo dia de trabalho.

2. Seleccionar e confirmar *Pais final* para o último dia de trabalho.

3. Seleccionar e confirmar *Pais inicial* para o presente dia de trabalho.
Nota! Os passos 2 e 3 não serão usados se o tempo que medeia as reentradas e a inserção do cartão for inferior a nove horas.
Confirmar se pretende, ou não, uma impressão.

4. Seleccionar e confirmar **SIM** para confirmar as entradas ou **NÃO** para limpar ou alterar as entradas.

6. Está agora pronto para a condução.

Mudar o rolo de papel

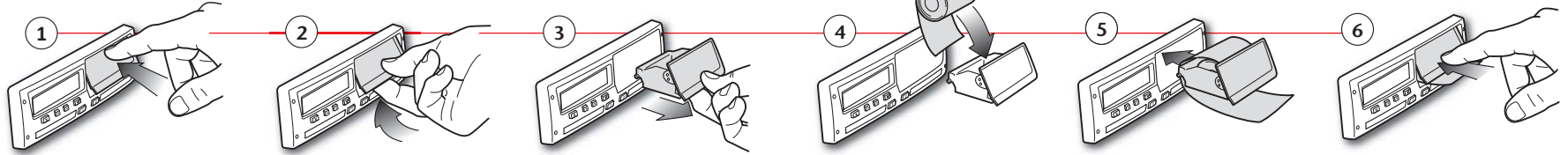

Impressões

Stoneridge	Cartão do condutor 24 h
▼ 06/03/2009 10:32 (UTC)	Data e hora de impressão (hora UTC)
24h▼	Tipo de impressão (24 h, cartão)
Andersson Richard	Apelido do detentor do cartão
Richard	Primeiro nome do detentor do cartão
S /00007001106910 0 0	Número de identificação do cartão e do país
20/02/2012	Data de expiração do cartão do condutor
1234567890ABCDEF S /ABC 123	Identificação do veículo, VIN
Stoneridge Electronics	Estado-Membro do registo e número de registo do veículo, VRN
900208R7.1/26R01	Fabricante do tacógrafo
Johansson and Sons	Número de peça do tacógrafo
S / 0 0 0 1 1 6 0 0	Oficina responsável pela última calibração
23/09/2008	Número de cartão da oficina
	Data da última calibração
	Último controlo a que o condutor inspeccionado foi sujeito
06/03/2009 52	Data da averiguação e contador de presença diária do cartão
	Cartão do condutor no tabuleiro do cartão 1
S /ABC 123	VRN, número de matrícula do veículo cujo cartão do condutor está inserido
0 km	Odómetro do veículo e inserção do cartão
00:00 08:53 08h53	Actividade com o cartão inserido
08:53 08:55 00h02	
S /ABC 123	Actividades com o cartão do condutor inserido
08:55 08:56 00h01	
08:56 08:57 00h01	
08:57 10:22 01h25	
10:22 10:23 00h01	
10:23 10:32 00h09	
1 km; 1 km	Retirada do cartão: odómetro do veículo e distância percorrida desde a última inserção pela qual o odómetro é conhecido.
08:53 S 0 km	Sumário diário de actividades, pormenores do início e do fim (hora, loca e odómetro)
00h02 1 km	
08h54 01h25	
00h11 00h00	
10h30	
!X	Últimos cinco eventos e falhas do cartão do condutor
!11 27/02/2009 16:32	
!11 S /ABC 123 93h41	
X11 05/03/2009 15:20	
X35 S /ABC 123 17h32	
!11 05/03/2009 15:20	
!11 S /ABC 123 17h32	
X11 06/03/2009 08:55	
X35 S /ABC 123 01h37	
!11 06/03/2009 08:55	
!11 S /ABC 123 01h37	
!X	Últimos cinco eventos e falhas do VU, unidade do veículo
X11 00 03/03/2009 09:15	
X35 05h10	
!11 00 03/03/2009 09:15	
!11 05h10	
!+ 01 03/03/2009 14:26	
!08 (1) 48h53	
X11 07 05/03/2009 15:20	
X35 19h12	
S /00007001106910 0 0	
S /00007001106880 0 0	
!11 07 05/03/2009 15:20	
!11 19h12	
S /00007001106910 0 0	
S /00007001106880 0 0	
Local do controlo	
Assinatura do controlador	
Assinatura do condutor	

Nota! Para saber quais as partes excluídas, ver a impressão do cartão do condutor.

Stoneridge	Unidade do veículo 24 h (VU)
▼ 06/03/2009 10:39 (UTC)	Data e hora de impressão (hora UTC)
24h▼	Tipo de impressão (24 h, VU)
Andersson Richard	Apelido do detentor do cartão (condutor)
Richard	Primeiro nome do detentor do cartão (condutor)
S /00007001106910 0 0	Número de identificação do cartão e do país
20/02/2012	Data de expiração do cartão do condutor
Schmidt Magnus	Apelido do detentor do cartão (ajudante do condutor)
Schmidt	Primeiro nome do detentor do cartão (ajudante do condutor)
S /00007001106880 0 0	Número de identificação do cartão e do país
20/02/2012	Data de expiração do cartão do ajudante do condutor
06/03/2009	Actividades dos condutores guardadas no VU por ranhura e ordem cronológica
0 - 1 km	Data do inquérito
Andersson Richard	Odómetro do veículo às 00:00 e às 24:00
S /00007001106910 0 0	Condutor
20/02/2012	Estado-Membro do registo e matrícula do veículo anterior usado
S /ABC 123	Data e hora da retirada do cartão do veículo anterior
03/03/2009 11:45	Odómetro do veículo e inserção do cartão
0 km	Actividades com hora de início e de fim
00:00 08:53 08h53	
0 km; 0 km	
08:53 08:55 00h02	
0 km	
08:53 08:55 00h02	
0 km; 0 km	
Andersson Richard	Ajudante do condutor
S /00007001106910 0 0	Estado-Membro do registo e matrícula do veículo anterior usado
20/02/2012	Data e hora da retirada do cartão do veículo anterior
S /ABC 123	Odómetro do veículo e inserção do cartão
06/03/2009 10:26	Actividades com hora de início e de fim
0 km	
08:55 08:56 00h01	
08:56 08:57 00h01	
08:57 10:22 01h25	
10:22 10:23 00h01	
10:23 10:39 00h16	
1 km; 1 km	
Schmidt Magnus	M= Entradas do manual das actividades do condutor
S /00007001106880 0 0	* = Período de descanso mínimo de uma hora
20/02/2012	Sumário dos períodos sem cartão na ranhura do condutor
S /ABC 123	Sumário dos períodos sem cartão na ranhura do ajudante do condutor
06/03/2009 10:25	Sumário diário de actividades, pormenores do início e do fim (hora, loca e odómetro) (condutor)
0 km	
08:55 08:56 00h01	
08:56 10:39 01h43	
1 km; 1 km	
00h00 0 km	
00h02 00h00	
00h00	
00h00 00h02	
00h00	
Andersson Richard	Sumário diário de actividades, pormenores do início e do fim (hora, loca e odómetro) (ajudante do condutor)
S /00007001106910 0 0	
08:53 S 0 km	
00h02 1 km	
08h54 01h25	
00h16	
10h37	
Schmidt Magnus	
S /00007001106880 0 0	
08:53 S 0 km	
00h00 1 km	
00h00 08h54	
01h43	
10h37	