

Gépkocsivezetői kijelzések

Használja a **←** vagy **→** gombot az alábbi kijelzések közötti mozgáshoz.

1. Alap kijelző, 1. és 2. gépkocsivezető	A. Jelenlegi tevékenység, 1. és 2. gépkocsivezető B. Vezetés: Folyamatos vezetési idő, 1. járművezető Nem vezetés: A járművezető tevékenységének ideje	C. Összesített pihenőidő, 1. gépkocsivezető D. Üzem mód E. helyi idő F. Tevékenység időtartama, 2. gépkocsivezető
2. 1. gépkocsivezető	A. Folyamatos vezetési idő B. Összesített pihenőidő C. Üzem mód	D. Összesített vezetési idő az adott napon E. A jelenlegi és az elmúlt hét összesített vezetési ideje
3. 2. gépkocsivezető	A. Folyamatos vezetési idő B. Összesített pihenőidő C. Üzem mód	D. Összesített vezetési idő az adott napon E. A jelenlegi és az elmúlt hét összesített vezetési ideje
4. Dátum és idő	A. Helyi idő és dátum B. Üzem mód	C. UTC idő
5. Aktuális sebesség kijelző	A. Az 1. és 2. tálcába helyezett kártya típusa B. Jelenlegi sebesség	C. Üzem mód D. Kilométer számláló

Az összes bejegyzés törlése

Lehetséges a nem mentett bejegyzések törlése és a kézi bevitel újrazekzdése.

- Válassza ki és erősítse meg a **NEM**-et.
- Válassza ki és erősítse meg a **Minden bejegyz. törlése** lehetőségét.
- Válassza ki az **IGEN**-t és erősítse meg.

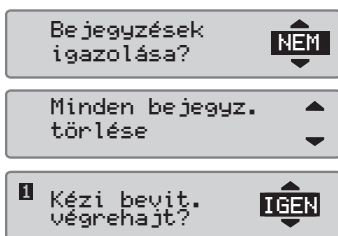

Gépkocsivezetői gyors útmutató



SE5000 digitális tachográf

Áttekintés



- ↩️ Visszavonás, visszalép az előző kijelzőhöz
- ⬆️/⬆️ Kiválasztás, kiemelés, értékek változtatása
- OK Megerősítés, előrelépés a kijelzésekben

Megjegyzés! A kártyakezelés és a menü használata csak a jármű álló helyzetében lehetséges.

Hogyan helyezze be a kártyát (lehetséges az alap menüben és a gyújtás bekapcsolt állapotában)

- Nyomja be és tartsa nyomva a gépkocsivezetői vagy a segédvezetői gombot, míg a tálca ki nem nyílik.
- Helyezze be a kártyát úgy, hogy a chip felfelé nézzen.
- Óvatosan előrenyomva zárja be a tálcát.

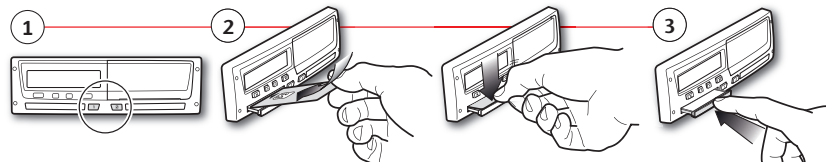

Hogyan távolítsa el a kártyát (nem érhető el minden menüben)

- Nyomja be és tartsa nyomva a gépkocsivezetői vagy a segédvezetői gombot.
- Válassza ki és erősítse meg a jelenlegi országot. A tálca kinyílik a megerősítés után.
- Nyomja a kártyát enyhén alulról felfelé a tálca nyílásán keresztül vagy nyomja lefelé a tálca szélét, míg a kártya ki nem ugrik.

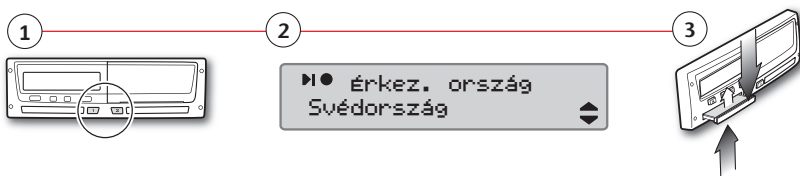

STONERIDGE - SETTING THE STANDARD

Az SE5000 készülék összes funkciójának teljes leírásához tanulmányozza a Gépkocsivezetői és céges útmutatót vagy látogasson el a www.SE5000.com weboldalra

SE5000 Rev. 7.3, 102022P/15R02 HU

- Válassza ki és erősítse meg a **NEM**-et.
- Válassza ki és erősítse meg a **Minden bejegyz. törlése** lehetőségét.
- Válassza ki az **IGEN**-t és erősítse meg.

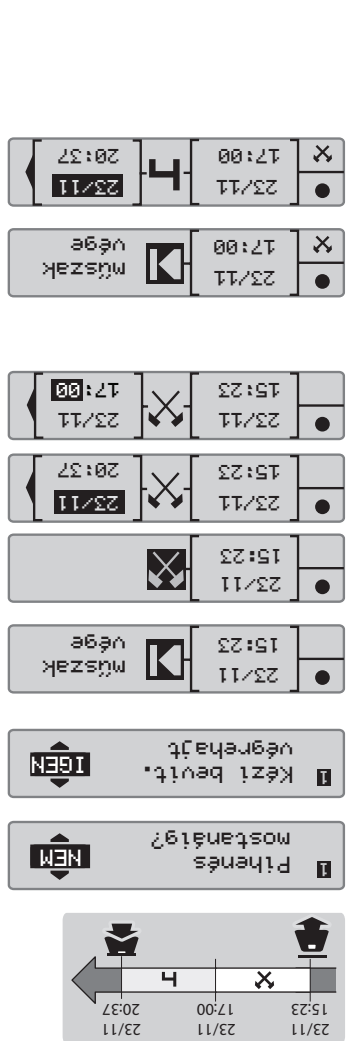

Nem pihent a kártyakivétel és behelyezés között?

Forgartökönyv: A 11/23, 15:23 időpontban érkezett és kivette a kártyát. Egyéb munkát végezt 17:00-ig és a 11/23, 20:37 időpontig pihent, ekkor újra behelyezte a kártyát.

1. Válassza ki és erősítse meg a **NEM**-et.

2. Az **IGEN** lehetőség választásával hagyja jóvá a kézi bejegyzések hozzáadása lehetőségét.

3. Az utolsó kártyakivétel dátuma és helyi ideje jelenik meg.

4. Válassza ki és erősítse meg a **Munka** tevékenységet.

Allítsa be és erősítse meg a dátumot, amikor a tevékenység befejeződött (11/23 18:00). Alapértelmezett idő a kártya behelyezési ideje.

Allítsa be és erősítse meg az időt (óra és perc), amikor a tevékenység befejeződött.

5. Az alábbi jelenik meg.

6. Válassza ki és erősítse meg a **Pihens** tevékenységet. Ebben a példában semmit nem szükséges beállítani.

7. Folytassa a „Pihens a kártya kivétel és behelyezés között” c. rész 4. lépés leírása szerint

Pihent a kártya kivétel és behelyezés között?

Forgartökönyv: A gépkocsivezető az utolsó munkanap végén eltávolítja, az új munkanap elején behelyezi a kártyát.

1. Erősítse meg az **IGEN** lehetőséggel.

2. Válassza ki az országot, ahol az előző munkanapot befejezte, majd erősítse meg.

3. Válassza az országot, ahol az új munkanapot kezdi.

Megjegyzés! Nem kell az érkező és induló országokat kiválasztania, ha a kártyakivétel és behelyezés között eltelt idő kevesebb, mint kilenc óra.

4. Ha nyomtatót szeretne készíteni, válassza az **IGEN**-t, majd nyomja meg az OK-t.

5. Ha nem akar módosítani a kézzel bevitt tevékenységeken, válassza ki és erősítse meg az **IGEN**-t, ha módosítani, vagy törölni szeretné azokat, válassza a **NEM**-et.

6. A „Kész a vezetésre” üzenet után elindulhat.

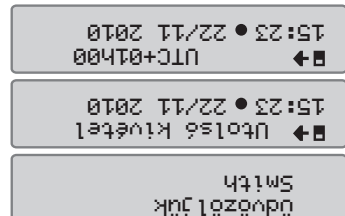

1. Helyezze be a gépkocsivezetői kártyát és várjon, amíg a tachográf feldolgozza az adatokat.

A kijelzőn a kártya tulajdonosának neve, a legutóbbi kártyahasználat dátuma és ideje, valamint a helyi idő/UTC időeltolódás látható.

2. A **Pihens mostanál?** kérdésre válassza az **IGEN**-t, ha a kártyakivétel után pihent a kártya behelyezését, vagy **NEM**-et ha egyéb tevékenységet végzett.

Megjegyzés: A kézi bevitelre rendelkezésre álló idő után (1 - 20 perc) a kézi adatbevitel nem lehetséges.

A kézi adatbeviteli eljárás során használhatja az **OK** gombot, hogy visszatérjen az előző kijelzőhöz.

Kézi adatbevitel

A papírtekercs cseréje

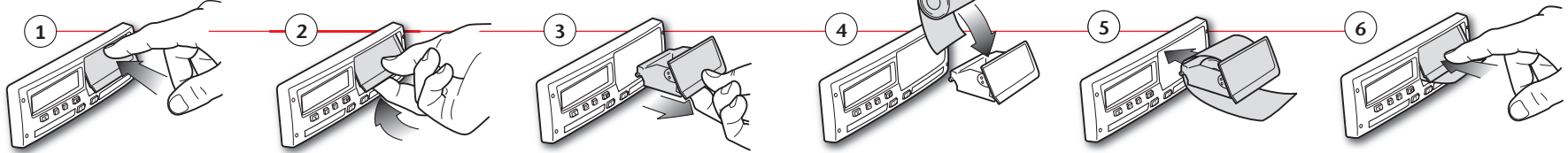

Nyomatások

Stoneridge	24h gépkocsivezetői kártya
▼ 06/03/2009 10:32 (UTC)	Nyomatás dátuma és ideje (UTC)
24h▼	Nyomatás típusa (24 óra, kártya)
Andersson Richard	Kártyabirtokos vezetékneve
Andersson Richard	Kártyabirtokos keresztnéve
S /00007001106910 0 0 20/02/2012	A kibocsátó ország jele és a kártya száma
1234567890ABCDEF S /ABC 123	A gépkocsivezetői kártya lejáratának dátuma
Stoneridge Electronics 900208R7.1/26R01	Járműazonosító szám, VIN
Johansson and Sons	Regisztráló tagállam és rendszám
S / 0 0 0 1 1 6 0 0 23/09/2008	Tachográf gyártója
S / 0 0 0 1 2 3 0 0 23/01/2009	Tachográf alkatrészszáma
06/03/2009 52	Az utolsó kalibrálásért felelős műhely
1	Műhelykártya száma
S /ABC 123	Az utolsó kalibrálás dátuma
0 km	A vizsgált gépkocsivezető utolsó ellenőrzése
X 08:55 00h01	Vizsgálat dátuma és napi kártyajelenlét számláló
08:56 00h01	Gépkocsivezetői kártya az 1. kártyatálcában
08:57 01h25	Regisztráló tagállam, rendszáma
10:22 00h01	A jármű kilométer számlálójának állása a kártya behelyezésekor
10:23 00h09	Tevékenységek a járművezető kártyájának behelyezése mellett, indulási időpontjával és időtartam
1 km; 1 km	Kártya eltávolítása: a jármű kilométer számlálójának állása és a megtett távolság az utolsó behelyezés óta, amelynek kilométerszámláló-állása ismert.
08:53 S 0 km	A tevékenységek napi összegzése, kezdeti és befejező adatok (idő, hely és kilométer számláló)
00h02 1 km	Az utolsó öt esemény és hiba a gépkocsivezetői kártyáról
08h54 01h25	
00h11 00h00	
10h30	
27/02/2009 16:32	Az utolsó öt esemény és hiba a tachográfból.
11 93h41	
S /ABC 123	
X 05/03/2009 15:20	
X35 17h32	
S /ABC 123	
05/03/2009 15:20	
11 17h32	
S /ABC 123	
X 06/03/2009 08:55	
X35 01h37	
S /ABC 123	
06/03/2009 08:55	
11 01h37	
S /ABC 123	
00 03/03/2009 09:15	
X35 05h10	
00 03/03/2009 09:15	
11 05h10	
01 03/03/2009 14:26	
08 (1) 48h53	
07 05/03/2009 15:20	
X35 19h12	
S /00007001106910 0 0	
S /00007001106880 0 0	
07 05/03/2009 15:20	
11 19h12	
S /00007001106910 0 0	
S /00007001106880 0 0	
Ellenőrzés helye	
Ellenőrző aláírása	
Gépkocsivezető aláírása	

Megjegyzés! Az itt nem szereplő részek tekintetében, lásd a nyomtatások c. részt.

Stoneridge	24h járműegység (DT)
▼ 06/03/2009 10:39 (UTC)	Nyomatás dátuma és ideje (UTC)
24h▼	Nyomatás típusa (24 óra, DT)
Andersson Richard	Kártyabirtokos vezetékneve (gépkocsivezető)
Andersson Richard	Kártyabirtokos keresztnéve (gépkocsivezető)
S /00007001106910 0 0 20/02/2012	A kibocsátó ország jele és a kártya száma
Schmidt Magnus	A gépkocsivezetői kártya lejáratának dátuma
S /00007001106880 0 0 20/02/2012	Kártyabirtokos vezetékneve (segédvezető)
Schmidt Magnus	Kártyabirtokos keresztnéve (segédvezető)
S /00007001106880 0 0 20/02/2012	A kibocsátó ország jele és a kártya száma
06/03/2009	A segédvezetői kártya lejáratának dátuma
0 - 1 km	A gépkocsivezető tevékenységei időrendi sorrendben, nyílásonként kerülnek tárolásra a DT-ben
1	Lekérdezés dátuma
Andersson Richard	A jármű kilométer számlálójának állása 00:00-kor és 24:00-kor
S /00007001106910 0 0 20/02/2012	Gépkocsivezető
S /ABC 123	Az előzőleg használt jármű regisztráló tagállama és járműazonosító száma
03/03/2009 11:45	A kártya eltávolításának ideje az előző járműből
0 km	A jármű kilométer számlálójának állása a kártya behelyezésekor
X 00:00 08:53 08h53	Tevékenységek az indulási időponttal és az időtartammal
0 km; 0 km	
0 km	
X 08:53 08:55 00h02	
0 km; 0 km	
Andersson Richard	Segédvezető
S /00007001106910 0 0 20/02/2012	Az előzőleg használt jármű regisztráló tagállama és járműazonosító száma
S /ABC 123	A kártya eltávolításának ideje az előző járműből
06/03/2009 10:26	A jármű kilométer számlálójának állása a kártya behelyezésekor
0 km	
X 08:55 00h01	
08:56 00h01	
08:57 01h25	
10:22 00h01	
10:23 00h16	
1 km; 1 km	
2	
Schmidt Magnus	
S /00007001106880 0 0 20/02/2012	
S /ABC 123	
05/03/2009 14:40	
0 km	
00:00 08h53	
0 km; 0 km	
0 km	
08:53 00h02	
0 km; 0 km	
Schmidt Magnus	
S /00007001106880 0 0 20/02/2012	
S /ABC 123	
06/03/2009 10:25	
0 km	
08:55 00h01	M= a gépkocsivezetői tevékenységek manuális bejegyzései
08:56 01h43	* = legalább egy órás pihenőidő
1 km; 1 km	
Σ	A gépkocsivezetői nyílás kártya nélküli időszakainak összesítése
00h00 0 km	
X 00h02 00h00	
00h00	
2	A segédvezetői nyílás kártya nélküli időszakainak összesítése
X 00h00 00h02	
00h00	
Andersson Richard	A tevékenységek napi összegzése, kezdeti és befejező adatok (idő, hely és kilométer számláló) (gépkocsivezető)
S /00007001106910 0 0	
08:53 S 0 km	
00h02 1 km	
X 08h54 01h25	
00h16	
10h37	
Schmidt Magnus	A tevékenységek napi összegzése, kezdeti és befejező adatok (idő, hely és kilométer számláló) (segédvezető)
S /00007001106880 0 0	
08:53 S 0 km	
00h00 1 km	
X 00h00 08h54	
01h43	
10h37	