

Ekran vozača (DDS omogućen)

Koristite dugme ili za kretanje na gore ili dolje da biste prikazali jedan od ekrana u nastavku.

Više informacija o ekranima vozača potražite na SE5000.com

Vrijeme do vožnje

Preostalo vrijeme u vožnji do sljedeće aktivnosti

0h 42m 29s

Sljedeća aktivnost (početak dnevnog odmora)

Prikazan je pogled na preostalo vrijeme u vožnji

Koliko dug mora biti odmor da bi se dobilo duže vrijeme u vožnji

Vrijeme do odmora

Trenutna aktivnost vozača (odmor)

0h 45m

Preostalo vrijeme odmora dok nije dostupno duže vrijeme u vožnji

Trenutna aktivnost suvozača (dostupan)

Dostupno vrijeme u vožnji poslije ovog vremena odmora/prekida

Pregled

Vrijeme u vožnji od zadnjeg odmora/prekida

Trenutna aktivnost vozača

01h48m

Nakupljeno vrijeme odmora vozača

01h16m

Trenutna aktivnost suvozača

03h45m

Lokalno vrijeme

Trajanje aktivnosti suvozača

Radno vrijeme

Pokazuje da su prikazane informacije o vozaču

Radno vrijeme od zadnjeg prekida

5h23m

Dnevno radno vrijeme

7h59m

Dnevno vrijeme prekida

0h30m

Sedmično radno vrijeme

32h00m

Brzina i odometar

Vrsta kartice umetnute u ladicu 1

045km/h

Trenutna brzina

Vrsta kartice umetnute u ladicu 2

000173,9 km

Odometar

Brzo uputstvo za vozača

Umetanje kartice

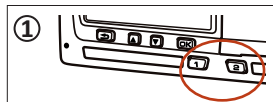

Pritisnite dugo dugme označeno sa 1 (ako ste vozač) dok se ne otvori ladicu za karticu. Ako ste suvozač, pritisnite 2.



Umetnite karticu s čipom okrenutim prema gore.



Pritisnite karticu na mjesto u ladicu.

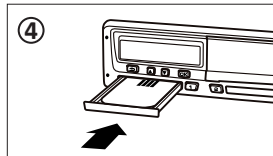

Zatvorite ladicu laganim guranjem naprijed.

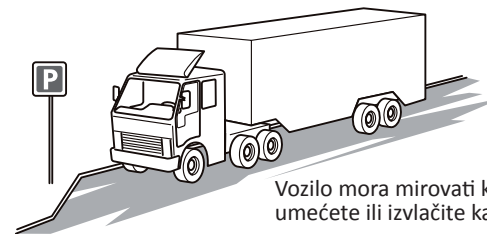

Vozilo mora mirovati kada umećete ili izvlačite karticu.

Izvlačenje (izbacivanje) kartice

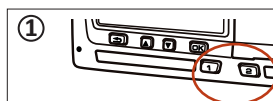

Pritisnite dugo dugme 1 ako ste vozač. Ako ste suvozač, pritisnite 2.

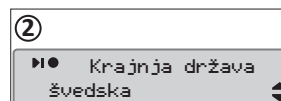

Na ekranu će se pojaviti upit da izaberete krajnju državu. Sa strelicama izaberite krajnju državu. Potvrdite pritiskom na dugme OK.



Ladica će se otvoriti. Pritisnite karticu od dole kroz otvor u ladicu i kartica će iskočiti iz ladice.

7. Nastavite s korakom 4 u poglavlju *Pausa do sada? DA.*

6. Izaberite i potvrdite aktivnost *Odmor*. U ovom primjeru ništa ne morate podešavati.

5. Prikazuje se sljedeće.

Podesite i potvrdite vrijeme (sate i minute) kada se aktivnost završila.

4. Izaberite i potvrdite vrijeme kada se aktivnost završila (23/11). Zadano vrijeme je podešeno na vrijeme umetanja.

3. Prikazuje se sljedeće. Prikazan je datum i lokalno vrijeme za posljednje vadenje kartice.

2. Potvrdite *Dodaj ručne unose sa DA.*

1. Izaberite i potvrdite *NE.*

Pausa do sada? NE
Scenario: Stigli ste u 15:23, 23/11 i izvadili karticu. Odradili ste neki drugi posao do 17:00 i odmarali se do 20:37, 23/11 kada ste ponovo umetnuli karticu.

Pausa do sada? DA
Scenario: Kartica vozača je izvadena na kraju prethodnog radnog dana i umetnuta na početku novog radnog dana.

2. Nastavite sa *Pausa do sada? DA* ili *NE*. Napomena: Ručni unos nije moguć poslije isteka vremena (1 ili 20 minuta).

1. Umetnite karticu vozača i pričekajte da tahograf obradi podatke kartice vozača. Ekran prikazuje ime vlasnika kartice, datum i vrijeme zadnjeg vadenja kartice i lokalno vrijeme/UTC.

Tijekom procedure ručnog unosa možete prije potvrde koristiti dugme za vraćanje na prethodnu sekciju ili povratik jedan korak natrag u meniju.

Ručni unos

Spremano za vožnju

Potvrdite unose?

Ispis unosa?

Početna zemlja
švedska

Konačna zemlja
švedska

Pausa do sada?

Zadnje vadenje
15:23 • 22/11 2010
UTC+01h00

Dobro došli

6. Sad ste spremni za vožnju.

5. Potvrdite unos izborom *DA* ili izbrisite!!! mijenjajte unose izborom *NE*.

4. Potvrdite da li želite ispis ili ne. se neće koristiti.

3. Za trenutni radni dan izaberite i potvrdite Napomena! Ako je vrijeme između vadenja i umetanja kartice manje od 9 sati, korak 2 i 3

2. Za zadnji radni dan izaberite i potvrdite *Konačna zemlja*.

1. Potvrdite sa *DA*.

Valjak za promjenu papira

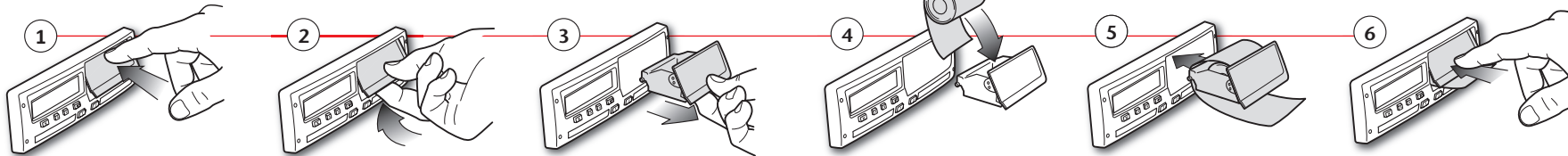

Ispisi

Stoneridge		24-satna kartica vozača
▼ 06/03/2009 10:32 (UTC)	24h	Datum i vrijeme ispisa (UTC vrijeme)
Andersson Richard		Vrsta ispisa (24-satni, kartica)
00007001106910 0 0		Prezime vlasnika kartice
20/02/2012		Ime vlasnika kartice
1234567890ABCDEF		Identifikacijski broj kartice i države
S /ABC 123		Datum važenja kartice vozača
Stoneridge Electronics		Identifikacija vozila, VIN
900208R7.1/26R01		Status registracije i broj registracije vozila, VRN
Johansson and Sons		Proizvođač tahografa
S / 0 0 0 1 1 6 0 0		Broj dijela tahografa
23/09/2008		Odgovorni servis za sljedeću kalibraciju
S / 0 0 0 1 2 3 0 0		Servisni broj kartice
23/01/2009		Datum zadnje kalibracije
06/03/2009 52		Zadnja provjera koja je izvršena nad vozačem
1		Datum dobijanja i dnevni brojač prisustva kartice
S /ABC 123		Kartica vozača u ladici za karticu 1
0 km		VRN, broj registracije vozila u kojoj je umetnuta kartica vozača
08:55 00h01		Odometar kartice pri umetanju
08:56 00h01		Aktivnosti s umetnutom karticom vozača, vrijeme početka i trajanja
08:57 01h25		
10:22 00h01		
10:23 00h09		
1 km; 1 km		Vađenje kartice: Odometar vozila i prijeđeni put od zadnjeg umetanja poznatom odometru.
08:53 S		Dnevni pregled aktivnosti, detalji početka i završetka (vrijeme, mjesto i odometar)
00h02 1 km		
08h54 01h25		
00h11 00h00		
10h30		
27/02/2009 16:32		Zadnjih pet događaja i grešaka s kartice vozača
11 93h41		
S /ABC 123		
05/03/2009 15:20		
X35 17h32		
S /ABC 123		
05/03/2009 15:20		
11 17h32		
S /ABC 123		
06/03/2009 08:55		
X35 01h37		
S /ABC 123		
06/03/2009 08:55		
11 01h37		
S /ABC 123		
03/03/2009 09:15		Zadnjih pet događaja i grešaka s jedinice u vozilu, VU
X35 05h10		
00 03/03/2009 09:15		
11 05h10		
00 03/03/2009 14:26		
08 (1) 48h53		
07 05/03/2009 15:20		
X35 19h12		
00007001106910 0 0		
00007001106880 0 0		
07 05/03/2009 15:20		
11 19h12		
00007001106910 0 0		
00007001106880 0 0		
.....		Kontrolno mjesto
.....		Potpis kontrolora
.....		Potpis vozača

Stoneridge		24-satna jedinica u vozilu (VU)
▼ 06/03/2009 10:39 (UTC)	24h	Datum i vrijeme ispisa (UTC vrijeme)
Andersson Richard		Vrsta ispisa (24-satni, VU)
00007001106910 0 0		Prezime vlasnika kartice (vozač)
20/02/2012		Ime vlasnika kartice (vozač)
Schmidt Magnus		Identifikacijski broj kartice i države
00007001106880 0 0		Datum važenja kartice vozača
20/02/2012		Prezime vlasnika kartice (suvozač)
Schmidt Magnus		Ime vlasnika kartice (suvozač)
00007001106880 0 0		Identifikacijski broj kartice i države
20/02/2012		Datum važenja kartice suvozača
06/03/2009		Aktivnosti vozača sačuvane u jedinici u vozilu po slotu, u kronološkom redoslijedu
0 - 1 km		Datum dobijanja
Andersson Richard		Odometar vozila u 00:00 i 24:00
S /00007001106910 0 0		Vozač
20/02/2012		Status registracije i broj registracije prethodnog korištenog vozila
S /ABC 123		Datum i vrijeme vađenja kartice iz prethodnog vozila
03/03/2009 11:45		
0 km		Odometar kartice pri umetanju
00:00 08:53 08h53		Aktivnosti s vremenom početka i trajanja
0 km; 0 km		
0 km		
08:53 08:55 00h02		
0 km; 0 km		
Andersson Richard		Suvozač
S /00007001106910 0 0		Status registracije i broj registracije prethodnog korištenog vozila
20/02/2012		Datum i vrijeme vađenja kartice iz prethodnog vozila
S /ABC 123		
06/03/2009 10:26		Odometar kartice pri umetanju
0 km		
08:55 00h01		
08:56 00h01		
08:57 01h25		
10:22 00h01		
10:23 00h16		
1 km; 1 km		
Schmidt Magnus		
S /00007001106880 0 0		
20/02/2012		
S /ABC 123		
05/03/2009 14:40		
0 km		
00:00 08h53		
0 km; 0 km		
0 km		
08:53 00h02		
0 km; 0 km		
Schmidt Magnus		
S /00007001106880 0 0		
20/02/2012		
S /ABC 123		
06/03/2009 10:25		
0 km		
08:55 00h01		
08:56 01h43		
1 km; 1 km		
00h00 0 km		Pregled razdoblja bez kartice u slotu vozača
00h02 00h00		
00h00		
00h00		
00h00 00h02		Pregled razdoblja bez kartice u slotu suvozača
00h00		
Andersson Richard		
S /00007001106910 0 0		
08:53 S		Dnevni pregled aktivnosti, detalji početka i završetka (vrijeme, mjesto i odometar) (vozač)
0 km 1 km		
08h54 01h25		
00h16		
10h37		
Schmidt Magnus		
S /00007001106880 0 0		
08:53 S		Dnevni pregled aktivnosti, detalji početka i završetka (vrijeme, mjesto i odometar) (suvozač)
0 km 1 km		
00h00 08h54		
01h43		
10h37		

Napomena! Za izbačene dijelove, pogledajte ispis kartice vozača.

24-satna jedinica u vozilu (VU)

Datum i vrijeme ispisa (UTC vrijeme)

Vrsta ispisa (24-satni, VU)

Prezime vlasnika kartice (vozač)

Ime vlasnika kartice (vozač)

Identifikacijski broj kartice i države

Datum važenja kartice vozača

Prezime vlasnika kartice (suvozač)

Ime vlasnika kartice (suvozač)

Identifikacijski broj kartice i države

Datum važenja kartice suvozača

Aktivnosti vozača sačuvane u jedinici u vozilu po slotu, u kronološkom redoslijedu

Datum dobijanja

Odometar vozila u 00:00 i 24:00

Vozač

Status registracije i broj registracije prethodnog korištenog vozila

Datum i vrijeme vađenja kartice iz prethodnog vozila

Odometar kartice pri umetanju

Aktivnosti s vremenom početka i trajanja

Suvozač

Status registracije i broj registracije prethodnog korištenog vozila

Datum i vrijeme vađenja kartice iz prethodnog vozila

Odometar kartice pri umetanju

M= ručni unosi aktivnosti vozača

* = razdoblje odmora od najmanje 1 sata

Pregled razdoblja bez kartice u slotu vozača

Pregled razdoblja bez kartice u slotu suvozača

Dnevni pregled aktivnosti, detalji početka i završetka (vrijeme, mjesto i odometar) (vozač)

Dnevni pregled aktivnosti, detalji početka i završetka (vrijeme, mjesto i odometar) (suvozač)