

Førerdisplays (DDS aktiveret)

Brug knappen eller til at rulle op/ ned for at få vist en af nedenstående visninger på displayet. For yderligere oplysninger om Førerdisplays henvises til www.stoneridgeelectronics.com.

Resterende køretid

Resterende køretid indtil næste aktivitet

Næste aktivitet (start på daglig hviletid)

Visning af den resterende køretid

Hvor længe hviletiden skal være for at få mere køretid

Resterende hviletid

Førerens nuværende aktivitet (hviler)

Resterende hviletid, indtil der er mere køretid til rådighed

Medchaufførens nuværende aktivitet (til rådighed)

Køretid til rådighed efter denne pause/hviletid

Oversigt

Førerens nuværende aktivitet

Køretid siden sidste pause/hvil

Førerens akkumulerede hviletid

Medchaufførens nuværende aktivitet

Lokal tid

Varigheden af medchaufførens aktivitet

Arbejdstid

Angiver, at der vises førerinformation

Arbejdstid siden sidste pause

Daglig arbejdstid

Daily break time

Ugentlig arbejdstid

Hastighed & kilometerstand

Korttype isat magasin 1

Aktuel hastighed

Korttype isat magasin 2

Kilometerstand

Lynvejledning til føreren

Isætning af kortet

- Tryk på knappen mærket 1 og hold den inde (hvis du er fører), indtil kortmagasinet åbnes. Tryk på 2, hvis du er medchauffør.
- Isæt kortet med chippen opad.
- Tryk kortet på plads i magasinet.
- Luk magasinet ved at skubbe det forsigtigt ind.

Udtagning (udskubning) af kortet

- Tryk på knap 1 og hold den inde, hvis du er fører. Tryk på 2, hvis du er medchauffør.
- På displayet bliver du bedt om at vælge slutland. Brug pileknapperne til at flytte til dit slutland. Bekræft dit valg ved at trykke på knappen OK.
- Magasinet åbnes. Tryk kortet op nedefra gennem åbningen i magasinet, så det skubbes ud.

Hvil indtil nu? NEJ

Scenario: Du ankom den 23/11 kl. 15:23 og udtog kortet. Du udførte andet arbejde indtil kl. 17:00, hvilede indtil den 23/11 kl. 20:37 og isatte derefter kortet igen.

1. Fremhæv og vælg NEJ.

2. Bekræft Manuel indtastninger med JA.

3. Følgende vises: Dato og klokkeslæt for sidste kortudtagning.

4. Fremhæv og vælg aktiviteten Arbejde.

5. Følgende vises:

Justér og bekræft klokkeslættet (time og minut) for aktivitetens afslutning.

6. Fremhæv og vælg aktiviteten Hvil. I dette eksempel er der ikke noget, der skal ændres.

7. Fortsæt med trin 4 i afsnittet Hvil indtil nu? JA.

Manuelle indtastninger

1. Isæt førerkortet og vent, mens fartsskriveren behandler førerkortets data. Displayet viser navnet på kort-indehaveren, dato og tidspunkt for sidste udtagning af kortet samt forskellen mellem lokal tid/UTC-tid.

2. Fortsæt med Hvil indtil nu? JA eller NEJ. NB! Efter tidsudløb (1 eller 20 minutter) kan der ikke længere foretages manuelle indtastninger.

3. Scenario: Førerkortet blev taget ud, da den forrige arbejdsdag sluttede, og blev isat, da den nye arbejdsdag begyndte.

4. Bekræft med JA.

5. Fremhæv og vælg Slutland for den foregående arbejdsdag.

6. Fremhæv og vælg Begynd. land for den aktuelle arbejdsdag.

7. Bemærk! Trin 2 og 3 benyttes ikke, hvis tidsrummet mellem kortets udtagning og isætning er mindre end 9 timer.

8. Angiv, om du ønsker en udskrift eller ej.

9. Fremhæv og vælg med JA for at bekræfte indtastningerne, henholdsvis NEJ for at sætte eller ændre indtastningerne.

10. Du er nu klar til at køre.

Skift af papirrulle

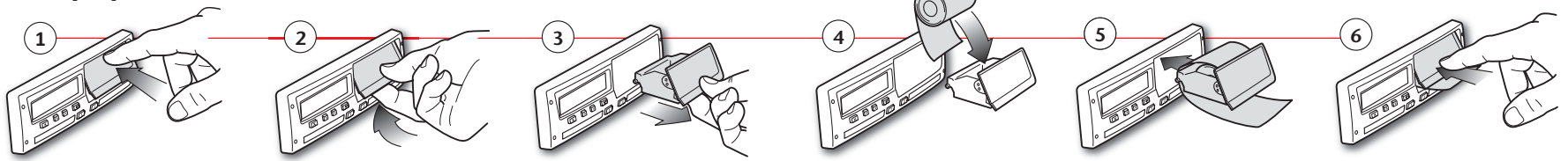

Udskrifter

Stoneridge	24-timers, førerkort
▼ 06/03/2009 10:32 (UTC)	Udskriftens dato og klokkeslæt (UTC-tid)
24h ▾	Udskriftstype (24-timers, kort)
Andersson Richard	Kortindehaverens efternavn
Richard	Kortindehaverens fornavn
S /00007001106910 0 0	Identifikationsnummer for kort og land
20/02/2012	Førerkortets udløbsdato
1234567890ABCDEF S /ABC 123	Identifikation af køretøjet, stelnummer
Stoneridge Electronics	Indregistreringsland og registreringsnummer (VRN)
900208R7.1/26R01	Fartskriverens producent
Johansson and Sons	Fartskriverens artikelnummer
S / 0 0 0 1 1 6 0 0	Værkstedet der har foretaget den seneste kalibrering
23/09/2008	Værkstedskortets nummer
S / 0 0 0 1 2 3 0 0	Dato for seneste kalibrering
23/01/2009	Seneste kontrol, føreren har været underkastet
06/03/2009 52	Forespørgselsdato og daglig tæller for korttilstedeværelse
1	Førerkort i kortmagasin 1
S /ABC 123	Registreringsnummer (VRN) for køretøjet, hvor førerkortet er isat
0 km	Køretøjets kilometerstand ved kortets isætning
08:55 00h01	Aktiviteter, mens førerkortet var isat, starttidspunkt og varighed
08:56 00h01	
08:57 01h25	
10:22 00h01	
10:23 00h09	
1 km; 1 km	Udtagning af kortet: Kilometerstand og tilbagelagt afstand siden sidste isætning, for hvilken kilometerstanden kendes
08:53 S	Dagligt aktivitetsresumé, start- og slutoplysninger (klokkeslæt, land og kilometerstand)
00h02 1 km	
08h54 01h25	
00h11 00h00	
10h30	
27/02/2009 16:32	Sidste 5 hændelser og fejl fra førerkortet
11 93h41	
S /ABC 123	
05/03/2009 15:20	
X35 17h32	
S /ABC 123	
05/03/2009 15:20	
11 17h32	
S /ABC 123	
06/03/2009 08:55	
X35 01h37	
S /ABC 123	
06/03/2009 08:55	
11 01h37	
S /ABC 123	
03/03/2009 09:15	Sidste 5 hændelser og fejl fra køretøjsenheden (VU)
X35 05h10	
00 03/03/2009 09:15	
11 05h10	
01 03/03/2009 14:26	
08 (1) 48h53	
07 05/03/2009 15:20	
X35 19h12	
S /00007001106910 0 0	
S /00007001106880 0 0	
07 05/03/2009 15:20	
11 19h12	
S /00007001106910 0 0	
S /00007001106880 0 0	
.....	Kontrolsted
.....	Kontrollørens underskrift
.....	Chaufførens underskrift

Stoneridge	24-timers, køretøjsenhed (VU)
▼ 06/03/2009 10:39 (UTC)	Udskriftens dato og klokkeslæt (UTC-tid)
24h ▾	Udskriftstype (24-timers, VU)
Andersson Richard	Kortindehaverens efternavn (fører)
Richard	Kortindehaverens fornavn (fører)
S /00007001106910 0 0	Identifikationsnummer for kort og land
20/02/2012	Førerkortets udløbsdato
Schmidt Magnus	Kortindehaverens efternavn (medchauffør)
Magnus	Kortindehaverens fornavn (medchauffør)
S /00007001106880 0 0	Identifikationsnummer for kort og land
20/02/2012	Medchaufførkortets udløbsdato
06/03/2009	Føreraktiviteter gemt i køretøjsenheden, for hvert magasin i kronologisk orden
0 - 1 km	Forespørgselsdato
Andersson Richard	Køretøjets kilometerstand kl. 00:00 og 24:00
S /00007001106910 0 0	Fører
20/02/2012	Indregistreringsland og registreringsnummer for tidligere ført køretøj
S /ABC 123	
03/03/2009 11:45	Dato og klokkeslæt for kortets udtagning i tidligere køretøj
0 km	Køretøjets kilometerstand ved kortets isætning
00:00 08:53 08h53	Aktiviteter med starttidspunkt og varighed
0 km; 0 km	
0 km	
08:53 08:55 00h02	
0 km; 0 km	
Andersson Richard	Medchauffør
S /00007001106910 0 0	
20/02/2012	
S /ABC 123	Indregistreringsland og registreringsnummer for tidligere ført køretøj
05/03/2009 14:40	Dato og klokkeslæt for kortets udtagning i tidligere køretøj
0 km	Køretøjets kilometerstand ved kortets isætning
00:00 08h53	
0 km; 0 km	
0 km	
08:53 00h02	
0 km; 0 km	
Schmidt Magnus	
S /00007001106880 0 0	
20/02/2012	
S /ABC 123	
06/03/2009 10:25	
0 km	
08:55 00h01	M = Manuel indtastning af føreraktiviteter
08:56 01h43	* = Hvileperiode på mindst 1 time
1 km; 1 km	
00h00 0 km	Resume af perioder uden kort i førerens kortmagasin
00h02 00h00	
00h00	
00h00 00h02	Resume af perioder uden kort i medchaufførens kortmagasin
00h00	
Andersson Richard	Dagligt aktivitetsresumé, start- og slutoplysninger (klokkeslæt, land og kilometerstand) (fører)
S /00007001106910 0 0	
08:53 S	
00h02 1 km	
08h54 01h25	
00h16	
10h37	
Schmidt Magnus	Dagligt aktivitetsresumé, start- og slutoplysninger (klokkeslæt, land og kilometerstand) (medchauffør)
S /00007001106880 0 0	
08:53 S	
00h00 1 km	
00h00 08h54	
01h43	
10h37	

Bemærk! De manglende dele fremgår af udskriften af førerkortet.