

## Bestuurdersdisplays (DDS ingeschakeld)

Gebruik de knop **1** of **2** om omhoog of omlaag naar een van de volgende displays te bladeren. Ga naar [www.stoneridgeelectronics.com](http://www.stoneridgeelectronics.com) voor meer informatie over bestuurdersdisplays.

**Resterende rijtijd**  
Resterende rijtijd tot de volgende activiteit

Volgende activiteit (begin van dagelijkse rust)

De weergave van de resterende rijtijd wordt getoond

Geeft aan hoelang de rust moet duren om meer rijtijd te krijgen

**Resterende rusttijd**  
Huidige activiteit van bestuurder (rust)

Resterende rusttijd voordat meer rijtijd beschikbaar wordt

Huidige activiteit van bijrijder (beschikbaar)

Beschikbare rijtijd na deze pauze-/rusttijd

**Overzicht**  
Huidige activiteit van bestuurder

Rijtijd sinds laatste pauze/rust

Cumulatieve pauzetijd van bestuurder

Huidige activiteit van bijrijder

Duur van activiteit van bijrijder

Lokale tijd

**Werktijd**  
Geeft aan dat bestuurdersinformatie wordt getoond

Werktijd sinds laatste pauze

Dagelijkse werktijd

Dagelijkse pauzetijd

Wekelijkse werktijd

**Snelheidsmeter en kilometerteller**  
Type kaart in lade 1

Huidige snelheid

Type kaart in lade 2

Kilometerteller

## Korte handleiding voor bestuurder

### Uw kaart plaatsen

- Houd de knop die is aangeduid met **1** ingedrukt (als u de bestuurder bent) totdat een kaartlade opengaat. Druk op **2** als u de bijrijder bent.
- Plaats de kaart met de chip naar boven gericht.
- Druk de kaart op zijn plaats in de lade.
- Druk de lade voorzichtig naar voren dicht.

Het voertuig moet stilstaan wanneer u een kaart plaatst of uitneemt.

### Uw kaart uitnemen (uitwerpen)

- Houd knop **1** ingedrukt als u de bestuurder bent. Druk op **2** als u de bijrijder bent.
- Op het display verschijnt de vraag om een eindland te selecteren. Ga met de pijlknoppen naar uw eindland. Bevestig door op de knop **OK** te drukken.
- De lade gaat open. Druk de kaart van onder door de opening in de lade omhoog. De kaart schiet eruit.

**Nu rusten tot? NEE**

1. Selecteer en bevestig **NEE**.

2. Bevestig **Handmatige invoer toevoegen met JA**.

3. Het volgende verschijnt. De datum en lokale tijd bij de laatste keer uitnemen van de kaart verschijnt.

4. Selecteer en bevestig activiteit **Werk**.

5. Het volgende verschijnt.

6. Selecteer en bevestig activiteit **Rust**. In dit voorbeeld hoeft niets te worden aangepast.

7. Ga door met stap 4 in hoofdstuk *Nu rusten tot? JA*.

**Handmatige invoer**

Bij het handmatig invoeren kunt u met de knop **ESC** vóór het bevestigen teruggaan naar een eerdere selectie of in het displaymenu achterwaarts gaan.

- Plaats de bestuurderskaart en wacht totdat de tachograaf de bestuurderskaartgegevens verwerkt. Het display toont de naam van de kaarthouder, de datum en het tijdstip waarop de kaart de laatste keer werd uitgenomen en de lokale tijd/afwijking van UTC-tijd.
- Ga verder met **Nu rusten tot? JA** of **NEE**. Let op: na de timeout (1 of 20 min.) is handmatige invoer niet meer mogelijk.

**Nu rusten tot? JA**

**Scenario:** de bestuurderskaart is aan het einde van de laatste werkdag uitgenomen en bij het begin van de nieuwe werkdag weer geplaatst.

- Bevestig met **JA**.
- Selecteer en bevestig **Eindland** voor de laatste werkdag.
- Selecteer en bevestig **Beginland** voor de huidige werkdag. Let op! Stap 2 en 3 zijn niet van toepassing als de periode tussen het uitnemen en plaatsen van kaarten korter dan negen uur is.
- Bevestig of u wel of geen afdruk wenst.
- Selecteer en bevestig **JA** om de gegevens te bevestigen of **NEE** om gegevens te modificeren.
- U bent nu gereed om te rijden.

# Papierrol verwisselen

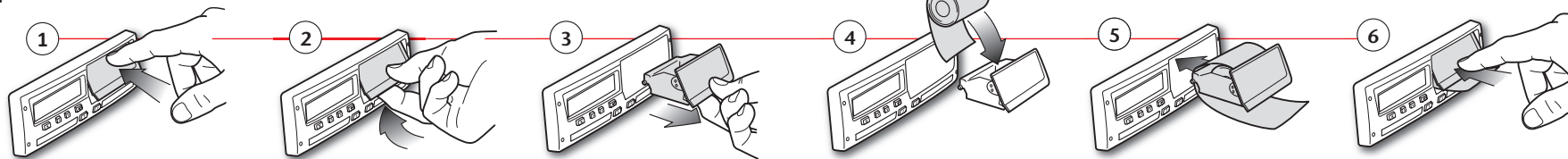

# Afdrukken

| Stoneridge                                 |  | 24h bestuurderskaart  |
|--|--|---|
| ▼ 06/03/2009 10:32 (UTC)                   |  | Afdruk datum en tijd (UTC-tijd)   |
| 24h ▾                                      |  | Soort afdruk (24h, kaart)   |
| Andersson<br>Richard                       |  | Achternaam van kaarthouder  |
| S /00007001106910 0 0                      |  | Voornaam van kaarthouder  |
| 20/02/2012                                 |  | Kaart- en landidentificatienummer   |
| 1234567890ABCDEFGH<br>S /ABC 123           |  | Verloopdatum van bestuurderskaart   |
| Stoneridge Electronics<br>900208R7.1/26R01 |  | Voertuigidentificatienummer, VIN  |
| Johansson and Sons                         |  | Registrerende lidstaat en voertuigregistratienummer, VIN  |
| S / 0 0 0 1 1 6 0 0                        |  | Fabrikant tachograaf  |
| 23/09/2008                                 |  | Onderdeelnummer tachograaf  |
| S / 0 0 0 1 2 3 0 0                        |  | Werkplaats die laatste kalibratie verrichtte  |
| 23/01/2009                                 |  | Nummer van werkplaatskaart  |
| 06/03/2009 52                              |  | Datum van laatste ijking  |
| 1  |  | Laatste controle van geïnspecteerde bestuurder  |
| S /ABC 123                                 |  | Onderzoeksdatum en dagelijkse kaartpresentieteller  |
| 0 km                                       |  | Bestuurderskaart in kaartlade 1   |
| 08:55 00h01                                |  | VRN, voertuigregistratienummer, voor het voertuig waarin de bestuurderskaart wordt geplaatst                              |
| 08:56 00h01                                |  | Voertuigkilometerteller bij plaatsen van kaart  |
| 08:57 01h25                                |  | Activiteiten met geplaatste bestuurderskaart, begin en duur   |
| 10:22 00h01                                |  | Uitenemen kaart: voertuigkilometerteller en afgelegde afstand sinds de laatste keer plaatsen bij bekende kilometerteller. |
| 10:23 00h09                                |  | Dagoverzicht van activiteiten, details begin en einde (tijd, plaats en kilometerteller)                                   |
| 1 km; 1 km                                 |  | Laatste vijf voorvallen en storingen van de bestuurderskaart  |
| 08:53 S                                    |  | Laatste vijf voorvallen en storingen van de VU, voertuigmodule  |
| 00h02 0 km                                 |  | Plaats van controle   |
| 08h54 01h25                                |  | Handtekening van controleur'  |
| 00h11 00h00                                |  | Handtekening van bestuurder   |
| 10h30                                      |  |   |
| 27/02/2009 16:32                           |  |   |
| 11 S /ABC 123 93h41                        |  |   |
| 05/03/2009 15:20                           |  |   |
| X35 S /ABC 123 17h32                       |  |   |
| 05/03/2009 15:20                           |  |   |
| 11 S /ABC 123 17h32                        |  |   |
| 06/03/2009 08:55                           |  |   |
| X35 S /ABC 123 01h37                       |  |   |
| 06/03/2009 08:55                           |  |   |
| 11 S /ABC 123 01h37                        |  |   |
| 03/03/2009 09:15                           |  |   |
| X35 05h10                                  |  |   |
| 00 03/03/2009 09:15                        |  |   |
| 11 05h10                                   |  |   |
| 01 03/03/2009 14:26                        |  |   |
| 08 ( 1) 48h53                              |  |   |
| 07 05/03/2009 15:20                        |  |   |
| X35 19h12                                  |  |   |
| S /00007001106910 0 0                      |  |   |
| S /00007001106880 0 0                      |  |   |
| 07 05/03/2009 15:20                        |  |   |
| 11 19h12                                   |  |   |
| S /00007001106910 0 0                      |  |   |
| S /00007001106880 0 0                      |  |   |

| Stoneridge               |  | 24h voertuigmodule (VU)  |
|--------------------------|--|--|
| ▼ 06/03/2009 10:39 (UTC) |  | Afdruk datum en tijd (UTC-tijd)  |
| 24h ▾                    |  | Soort afdruk (24h, VU)   |
| Andersson<br>Richard     |  | Achternaam kaarthouder (bestuurder)  |
| S /00007001106910 0 0    |  | Voornaam kaarthouder (bestuurder)  |
| 20/02/2012               |  | Kaart- en landidentificatienummer  |
| Schmidt<br>Magnus        |  | Verloopdatum van bestuurderskaart  |
| S /00007001106880 0 0    |  | Achternaam kaarthouder (bijrijder)   |
| 20/02/2012               |  | Voornaam kaarthouder (bijrijder)   |
| 06/03/2009               |  | Kaart- en landidentificatienummer  |
| 0 - 1 km                 |  | Verloopdatum van bijrijderskaart   |
| Andersson<br>Richard     |  | Bestuurdersactiviteiten opgeslagen in de VU per sleuf in chronologische volgorde |
| S /00007001106910 0 0    |  | Onderzoeksdatum  |
| 20/02/2012               |  | Voertuigkilometerteller op 00:00 en 24:00  |
| S /ABC 123               |  | Bestuurder   |
| 03/03/2009 11:45         |  | Registrerende lidstaat en voertuigregistratienummer van eerder gebruikt voertuig |
| 0 km                     |  | Datum en tijd van uitnemen van kaart uit eerder gebruikt voertuig                |
| 00:00 08:53 08h53        |  | Voertuigkilometerteller bij plaatsen van kaart                                   |
| 0 km; 0 km               |  | Activiteiten met begin en duur   |
| 0 km                     |  |  |
| 08:53 08:55 00h02        |  |  |
| 0 km; 0 km               |  |  |
| Andersson<br>Richard     |  |  |
| S /00007001106910 0 0    |  |  |
| 20/02/2012               |  |  |
| S /ABC 123               |  |  |
| 06/03/2009 10:26         |  |  |
| 0 km                     |  |  |
| 08:55 00h01              |  |  |
| 08:56 00h01              |  |  |
| 08:57 01h25              |  |  |
| 10:22 00h01              |  |  |
| 10:23 00h16              |  |  |
| 1 km; 1 km               |  |  |
| Schmidt<br>Magnus        |  | Bijrijder  |
| S /00007001106880 0 0    |  | Registrerende lidstaat en voertuigregistratienummer van eerder gebruikt voertuig |
| 20/02/2012               |  | Datum en tijd van uitnemen van kaart uit eerder gebruikt voertuig                |
| S /ABC 123               |  | Voertuigkilometerteller bij plaatsen van kaart                                   |
| 05/03/2009 14:40         |  |  |
| 0 km                     |  |  |
| 00:00 08h53              |  |  |
| 0 km; 0 km               |  |  |
| 0 km                     |  |  |
| 08:53 00h02              |  |  |
| 0 km; 0 km               |  |  |
| Schmidt<br>Magnus        |  |  |
| S /00007001106880 0 0    |  |  |
| 20/02/2012               |  |  |
| S /ABC 123               |  |  |
| 06/03/2009 10:25         |  |  |
| 0 km                     |  |  |
| 08:55 00h01              |  |  |
| 08:56 01h43              |  |  |
| 1 km; 1 km               |  |  |
| 00h00 0 km               |  | Overzicht van periodes zonder kaart in bestuurderssleuf                          |
| 00h02 00h00              |  |  |
| 00h00                    |  |  |
| 00h00 00h02              |  | Overzicht van periodes zonder kaart in bijrijderssleuf                           |
| 00h00                    |  |  |
| Andersson<br>Richard     |  |  |
| S /00007001106910 0 0    |  |  |
| 08:53 S                  |  |  |
| 0 km 1km                 |  |  |
| 08h54 01h25              |  |  |
| 00h16                    |  |  |
| 10h37                    |  |  |
| Schmidt<br>Magnus        |  |  |
| S /00007001106880 0 0    |  |  |
| 08:53 S                  |  |  |
| 0 km 1km                 |  |  |
| 00h00 08h54              |  |  |
| 01h43                    |  |  |
| 10h37                    |  |  |

Let op! Zie de afdruk van de bestuurderskaart voor uitgesloten delen.