

## Juhi näidud (DDS lubatud)

Kasutage nuppe **1** või **2** üles/alla liikumiseks ühel allpool oleval kuvaril. Juhi näitude kohta lisainfo saamiseks külastage palun lehte SE5000.com

**Allesjäänud sõiduaeg**

Allesjäänud sõiduaeg enne järgmist tegevust

Järgmine tegevus (päevase puhkuse algus)

4h 29

Kuvatakse allesjäänud sõiduaega

Kui pikk peaks olema puhkus, et saada pikemat sõiduaega

**Allesjäänud puhkuseaeg**

Juhi hetketegevus (puhkamine)

Allesjäänud puhkuseaeg enne uue sõiduaja saamist

0h 45 4h30

Juhi hetketegevus (kättesaadav)

Kehtiv sõiduaeg pärast seda peatust/puhkust

**Ülevaade**

Sõiduaeg pärast eelmist peatust/puhkust

Juhi hetketegevus

Juhi kogunenud puhkuseaeg

01h48 01h16

03h45 13:01

Kaasjuhi hetketegevus

Kaasjuhi tegevuse kestus

Kohalik aeg

**Tööaeg**

Annab märku, et kuvatakse juhi teavet

Tööaeg alates viimasest puhkepausist

Päevane tööaeg

5h23 7h59

0h30 32h00

Päevane puhkeaeg

Nädala tööaeg

**Kiirus & odomeeter**

Sahtlisse 1 sisestatud kaardi tüüp

Praegune kiirus

045km/h

Sahtlisse 2 sisestatud kaardi tüüp

Odomeeter

000173,9 km

①

Vajutage ja hoidke nuppu **1** allavajutatuna (kui olete juht), kuni kaardisahtel avaneb. Vajutage **2**, kui olete kaasjuht.

②

Sisestage kaart kiibiga üleval.

③

Vajutage kaart sahtlis oma kohale.

④

Lükake sahtel kinni ettevaatlikult.

Kaardi sisestamisel ja eemaldamisel peab sõiduk paigal seisma.

①

Vajutage ja hoidke nuppu **1** allavajutatuna, kui olete juht. Vajutage **2**, kui olete kaasjuht.

②

Kuvaril palutakse valida riigi lõpp. Kasutage lõppeva riigi juurde liikumiseks noolenuppet. Kinnitage oma valikut **OK** vajutamisega.

③

Sahtel avaneb. Vajutage kaart sahtli ava kaudu allapoole sahtlisse ning kaart kukub välja.

## STONERIDGE - IGAST KÜLJEST KAETUD

**Paus kuni praegusele EI**

1. Vahelge ja kinnitage EI.

2. Kinnitage soov kasti sisestada? Lisa andmed käsitsi, vajutades YES.

3. Ilmub järgmine näit: Kuupäeva ja kohaliku aega näidata kaardi viimase eemaldamise kohta.

4. Vahelge ja kinnitage Töö.

5. Ilmub järgmine näit.

6. Vahelge ja kinnitage tegevus Puhkus. Antud näite puhul ei ole korrigeerimine vajalik.

7. Jätka punktist 4 peatükis Paus kuni praegusele JAH.

**Paus kuni praegusele EI**

1. Saistage juhi kaart ja oodake kuni sõidumeerik töötleb juhi andmeid. Kuvar näitab kaardiomaniku nime, kaardi viimase väljavõtmise kuupäeva ja kellaega ning kohalik aeg/UTC aeg väljas-seadet.

2. Jätka punktist Paus kuni praegusele JAH või EI. Märkus. Pärast kontrollaja (1) või 20 min) lõppu ei saa käsitsi sisestada enam teha.

3. Vahelge ja kinnitage Riigi lõpp. Märkus. Samme 2 ja 3 ei kasutata, kaardi ajavahemik eemaldamise ja sisestamise vahel on väiksem kui üheksa tundi.

4. Kinnitage, kas soovite väljatrüki või mitte.

5. Vahelge ja kinnitage JAH sissekanne kinnitamiseks või EI sissekanne korrigeerimiseks.

6. Seejärel olete sõiduvahel.

**Käsitsi sissekanne**

1. Saistage juhi kaart ja oodake kuni sõidumeerik töötleb juhi andmeid. Kuvar näitab kaardiomaniku nime, kaardi viimase väljavõtmise kuupäeva ja kellaega ning kohalik aeg/UTC aeg väljas-seadet.

2. Jätka punktist Paus kuni praegusele JAH või EI. Märkus. Pärast kontrollaja (1) või 20 min) lõppu ei saa käsitsi sisestada enam teha.

3. Vahelge ja kinnitage Riigi lõpp. Märkus. Samme 2 ja 3 ei kasutata, kaardi ajavahemik eemaldamise ja sisestamise vahel on väiksem kui üheksa tundi.

4. Kinnitage, kas soovite väljatrüki või mitte.

5. Vahelge ja kinnitage JAH sissekanne kinnitamiseks või EI sissekanne korrigeerimiseks.

6. Seejärel olete sõiduvahel.

# Vaheta paberirull

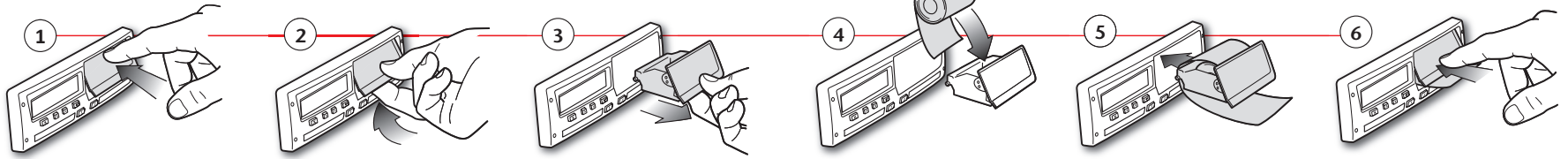

# Väljatrükid

	<b>24 h juhi kaart</b>
▼ 06/03/2009 10:32 (UTC)	Väljatrüki kuupäev ja kellaaeg (maailmaaeg)
24h ▾	Väljatrüki liik (24 h, kaart)
□ Andersson Richard	Kaardi valdaja perekonnanimi
□ S /00007001106910 0 0	Kaardi valdaja eesnimi
20/02/2012	Kaardi ja riigi identifitseerimisnumber
1234567890ABCDEF S /ABC 123	Juhi kaardi aegumiskuupäev
□ Stoneridge Electronics 900208R7.1/26R01	Sõiduki identifitseerimisnumber, VIN
□ Johansson and Sons	Sõiduki registreerinud liikmesriik ja sõiduki registreerimisnumber, VRN
□ S / 0 0 0 1 1 6 0 0	Sõidumeeriku tootja
□ 23/09/2008	Sõidumeeriku tootenumber
□ S / 0 0 0 1 2 3 0 0	Viimase kalibreerimise eest vastutav töökoda
□ 23/01/2009	Töokoja kaardi number
06/03/2009 52	Viimase kalibreerimise kuupäev
1	Viimane kontroll, mille juht läbis
S /ABC 123	Päringu kuupäev ja kaardi igapäevase olemasolu loendur
0 km	Juhi kaart on kaardi sahtlis 1
✕ 08:55 00h01 □□	VRN, sõiduki registreerimismärk, sõiduki kohta, mille seadmesse juhi kaart on sisestatud
□ 08:56 00h01 □□	Sõiduki odomeetri näit kaardi sisestamisel
□ 08:57 01h25 □□	Tegevused, mis sisestatud juhikaardiga, nende algusaeg ja kestus
□ 10:22 00h01 □□	Kaardi eemaldamine: Sõiduki odomeetri näit ja läbitud vahemaa pärast viimast sisestamist, mille kohta odomeetri näit on teada.
□ 10:23 00h09 □□	Igapäevane tegevuste kokkuvõte, alguse ja lõpu ajad (kellaaeg, asukoht ja odomeetri näit)
1 km; 1 km	Viimased viis sündmust ja viga juhi kaardilt
!X 08:53 S	Viimased viis sündmust ja viga sõidumeerikust
□ 00h02 0 km	
✕ 08h54 □ 01h25	
□ 00h11 ? 00h00	
□ 10h30	
!X	
!11 27/02/2009 16:32	
!11 S /ABC 123 93h41	
X 05/03/2009 15:20	
X35 S /ABC 123 17h32	
!11 05/03/2009 15:20	
!11 S /ABC 123 17h32	
X 06/03/2009 08:55	
X35 S /ABC 123 01h37	
!11 06/03/2009 08:55	
!11 S /ABC 123 01h37	
!X	
X 00 03/03/2009 09:15	
X35 05h10	
!11 00 03/03/2009 09:15	
!11 05h10	
!+ 01 03/03/2009 14:26	
!08 ( 1) 48h53	
X 07 05/03/2009 15:20	
X35 19h12	
□ S /00007001106910 0 0	
□ S /00007001106880 0 0	
!11 07 05/03/2009 15:20	
!11 19h12	
□ S /00007001106910 0 0	
□ S /00007001106880 0 0	
□	Kontrollimiskoht
□	Kontrollija allkiri
□	Juhi allkiri

	<b>24 h sõidumeerik (VU)</b>
▼ 06/03/2009 10:39 (UTC)	Väljatrüki kuupäev ja kellaaeg (maailmaaeg)
24h ▾	Väljatrüki liik (24 h, VU)
□ Andersson Richard	Kaardivaldaja perekonnanimi (juht)
□ S /00007001106910 0 0	Kaardivaldaja eesnimi (juht)
20/02/2012	Kaardi ja riigi identifitseerimisnumber
□ Schmidt Magnus	Juhi kaardi aegumiskuupäev
□ S /00007001106880 0 0	Kaardivaldaja perekonnanimi (kaasjuht)
20/02/2012	Kaardivaldaja eesnimi (kaasjuht)
06/03/2009	Kaasjuhi kaardi aegumiskuupäev
0 - 1 km	Sõidumeerikusse salvestatud juhi tegevused kaardipesa kohta, kronoloogilises järjekorras
□ Andersson Richard	Päringu kuupäev
□ S /00007001106910 0 0	Sõiduki odomeeter kell 00:00 ja 24:00
20/02/2012	Juht
□ S /ABC 123	Sõiduki registreerinud liikmesriik ja eelmise kasutatud sõiduki registreerimisnumber
03/03/2009 11:45	Eelmisest sõidukist kaardi väljavõtmise kuupäev ja kellaaeg
0 km	Sõiduki odomeetri näit kaardi sisestamisel
✕ 00:00 08:53 08h53 □□	Tegevused koos algusaja ja kestusega
0 km; 0 km	
□ 0 km	
✕ 08:53 08:55 00h02	
0 km; 0 km	
□ Andersson Richard	
□ S /00007001106910 0 0	
20/02/2012	
□ S /ABC 123	
06/03/2009 10:26	
0 km	
✕ 08:55 00h01 □□	
□ 08:56 00h01 □□	
□ 08:57 01h25 □□	
□ 10:22 00h01 □□	
□ 10:23 00h16 □□	
1 km; 1 km	
-2-	Kaasjuht
□ Schmidt Magnus	
□ S /00007001106880 0 0	
20/02/2012	
□ S /ABC 123	
05/03/2009 14:40	
0 km	
□ 00:00 08h53 □□	
0 km; 0 km	
□ 0 km	
□ 08:53 00h02 □□	
0 km; 0 km	
□ Schmidt Magnus	
□ S /00007001106880 0 0	
20/02/2012	
□ S /ABC 123	
06/03/2009 10:25	
0 km	
□ 08:55 00h01 □□	M= Juhi tegevuste käsitsi sisestamine
□ 08:56 01h43 □□ *	* = Vähemalt ühe tunni pikkune puhkepaus
1 km; 1 km	
!X	
□ 00h00 0 km	Kokkuvõtte ajavahemikest, kui juhi kaardipesas ei olnud kaarti
✕ 00h02 □ 00h00	
□ 00h00	
20	
✕ 00h00 □ 00h02	Kokkuvõtte ajavahemikest, kui kaasjuhi kaardipesas ei olnud kaarti
□ 00h00	
□ Andersson Richard	
□ S /00007001106910 0 0	
!X 08:53 S	
□ 00h02 0 km 1km	
✕ 08h54 □ 01h25	
□ 00h16	
□ 10h37	
□ Schmidt Magnus	
□ S /00007001106880 0 0	
!X 08:53 S	
□ 00h00 0 km 1km	
✕ 00h00 □ 08h54	
□ 01h43	
□ 10h37	
	Igapäevane tegevuste kokkuvõte, alguse ja lõpu ajad (kellaaeg, asukoht ja odomeetri näit) (kaasjuht)

Märkus. Puuduvaid osi vaadake juhi kaardi väljatrükilt.