

Οθόνες οδηγού (ενεργ. DDS)

Χρησιμοποιήστε το κουμπί **OK** ή **OK** για να πραγματοποιήσετε κύλιση προς τα επάνω/προς τα κάτω, ώστε να εμφανιστεί μία από τις παρακάτω οθόνες. Για περισσότερες λεπτομέρειες σχετικά με τις οθόνες οδηγού, επισκεφθείτε τη διεύθυνση www.stoneridgeelectronics.com.

Υπολειπόμενος χρόνος οδήγησης

Υπολειπόμενος χρόνος οδήγησης μέχρι την επόμενη δραστηριότητα

Επόμενη δραστηριότητα (έναρξη ημερήσιας ανάπαυσης)

Απαιτούμενος χρόνος ανάπαυσης για εξασφάλιση περισσότερου χρόνου οδήγησης

Εμφανίζεται η προβολή υπολειπόμενου χρόνου οδήγησης

Υπολειπόμενος χρόνος ανάπαυσης

Τρέχουσα δραστηριότητα οδηγού (ανάπαυση)

Υπολειπόμενος χρόνος ανάπαυσης μέχρι να είναι διαθέσιμος περισσότερος χρόνος

Τρέχουσα δραστηριότητα συνοδηγού (διαθέσιμος)

Διαθέσιμος χρόνος οδήγησης μετά από αυτό το χρόνο διαλείμματος/ανάπαυσης

Επισκόπηση

Τρέχουσα δραστηριότητα οδηγού

Χρόνος οδήγησης από τελευταίο/α διάλειμμα/ανάπαυση

Συνολικός χρόνος διαλείμματος του οδηγού

Τρέχουσα δραστηριότητα συνοδηγού

Διάρκεια δραστηριότητας συνοδηγού

Τοπική ώρα

Χρόνος εργασίας

Υποδεικνύει ότι εμφανίζονται πληροφορίες για τον οδηγό

Χρόνος εργασίας από το τελευταίο διάλειμμα

Ημερήσιος χρόνος εργασίας

Ημερήσιος χρόνος ανάπαυσης

Εβδομαδιαίος χρόνος εργασίας

Ταχύτητα & χιλιομετρής

Τύπος τοποθετημένης κάρτας στην υποδοχή 1

Τρέχουσα ταχύτητα

Χιλιομετρής

Τύπος τοποθετημένης κάρτας στην υποδοχή 2

SE5000 Rev. 7.6, 102022P/12R05 EL

Για περισσότερες πληροφορίες σχετικά με τις λειτουργίες του SE5000, ανατρέξτε στο Εγχειρίδιο οδηγού & εταιρείας ή επισκεφθείτε τον ιστότοπο www.stoneridgeelectronics.com

Σύντομο εγχειρίδιο οδηγού

Εισαγάγετε την κάρτα σας

1. Πατήστε και κρατήστε πατημένο το κουμπί με τη σήμανση **1** (εάν είστε ο οδηγός) μέχρι να βγει μία υποδοχή κάρτας. Πατήστε το **2** εάν είστε ο συνοδηγός.
2. Τοποθετήστε την κάρτα με το τσουλ να βλέπει προς τα πάνω.
3. Πιέστε την κάρτα ώστε να εισέλθει στην υποδοχή.
4. Κλείστε την υποδοχή σπρώχνοντάς την απαλά προς τα εμπρός.

Το όχημα πρέπει να είναι ακινητοποιημένο κατά την εισαγωγή ή την αφαίρεση μιας κάρτας.

Αφαίρεστε (εξαγάγετε) την κάρτα σας

1. Πατήστε και κρατήστε πατημένο το κουμπί **1** εάν είστε ο οδηγός. Πατήστε το **2** εάν είστε ο συνοδηγός.
2. Η οθόνη θα σας ζητήσει να επιλέξετε χώρα λήξης. Χρησιμοποιήστε τα κουμπιά με τα βέλη για να μεταβείτε στη χώρα λήξης. Επιβεβαιώστε πατώντας το κουμπί **OK**.
3. Η υποδοχή θα ανοίξει. Πιέστε το κάτω μέρος της κάρτας, μέσω του ανοίγματος της υποδοχής και η κάρτα θα βγει.

Ανάπαυση έως τώρα; OXI

1. Επιλέξτε και επιβεβαιώστε με **OK**. Αναπαύστε την προοθική χειροκίνητη καταχώριση NAI.

2. Επιβεβαιώστε την προοθική χειροκίνητη καταχώριση NAI.

3. Εμφανίζονται τα εζής. Ημερομηνία και η τοπική ώρα για την τελευταιά εξαγωγή της κάρτας.

4. Επιλέξτε και επιβεβαιώστε τη δραστηριότητα *Εργασία*.

5. Εμφανίζονται τα εζής.

6. Επιλέξτε και επιβεβαιώστε τη δραστηριότητα *Ανάπαυση*. Σε αυτό το παράδειγμα δεν απαιτείται καμία ρύθμιση.

7. Συνεχίστε με το βήμα 4 στο κεφάλαιο *Ανάπαυση έως τώρα; NAI*.

Ανάπαυση έως τώρα; NAI

1. Επιβεβαιώστε με **NAI**.

2. Επιλέξτε και επιβεβαιώστε τη *Χώρα λήξης* για την επόμενη εργάσιμη ημέρα.

3. Επιλέξτε και επιβεβαιώστε τη *Χώρα* εναέρια εναέρια εργάσιμη ημέρα.

4. Επιβεβαιώστε εάν επιθυμείτε εκτύπωση ή εξαγωγή των καταχωρίσεων NAI για OXI για διαγραφή ή τροποποίησή τους.

5. Επιλέξτε και επιβεβαιώστε με **NAI** για OXI για διαγραφή ή τροποποίησή τους.

6. Τώρα είστε έτοιμοι για οδήγηση.

1. Τοποθετήστε την κάρτα οδηγού και περιμένετε τον ταχυστάσιο να επεξεργαστεί τα δεδομένα της κάρτας οδηγού. Η οθόνη εμφανίζει το όνομα του κατόχου της κάρτας, την ημερομηνία και την ώρα της τελευταιάς αφαίρεσης.

2. Συνεχίστε με το *Ανάπαυση έως τώρα; NAI* ή *OXI*. Σημείωση: Μετά το χρονικό περιθώριο (1 ή 20 λεπτά), οι χειροκίνητες καταχωρίσεις δεν είναι πλέον δυνατόν.

3. Εμφανίζονται τα εζής. Ημερομηνία και η τοπική ώρα για την τελευταιά εξαγωγή της κάρτας.

4. Επιλέξτε και επιβεβαιώστε τη δραστηριότητα *Εργασία*.

5. Εμφανίζονται τα εζής.

6. Επιλέξτε και επιβεβαιώστε τη δραστηριότητα *Ανάπαυση*. Σε αυτό το παράδειγμα δεν απαιτείται καμία ρύθμιση.

7. Συνεχίστε με το βήμα 4 στο κεφάλαιο *Ανάπαυση έως τώρα; NAI*.

Αλλαγή ρολού χαρτιού

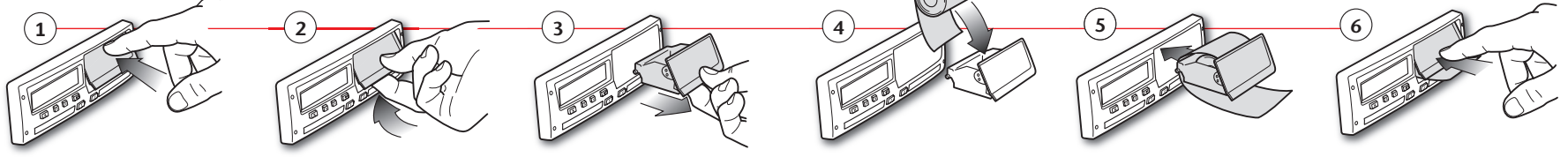

Εκτυπώσεις

Stoneridge	24ωρο κάρτας οδηγού
▼ 06/03/2009 10:32 (UTC)	Ημερομηνία και ώρα (UTC) εκτύπωσης
24h ▾	Τύπος εκτύπωσης (24ωρο, κάρτα)
Andersson Richard	Επώνυμο κατόχου κάρτας
Andersson Richard	Όνομα κατόχου κάρτας
S /00007001106910 0 0 20/02/2012	Αριθμός αναγνώρισης κάρτας και χώρας Ημερομηνία λήξης της κάρτας οδηγού
1234567890ABCDEF S /ABC 123	Αναγνώριση του οχήματος, VIN Κράτος μέλος ταξινόμησης και αριθμός κυκλοφορίας οχήματος, VRN
Stoneridge Electronics 900208R7.1/26R01	Κατασκευαστής ταχογράφου
Johansson and Sons	Αριθμός εξαρτήματος ταχογράφου
S / 0 0 0 1 1 6 0 0	Συνεργείο υπεύθυνο για την τελευταία βαθμονόμηση
23/09/2008	Αριθμός κάρτας συνεργείου
S / 0 0 0 1 2 3 0 0	Ημερομηνία τελευταίας βαθμονόμησης
23/01/2009	Τελευταίος έλεγχος στον οποίο υποβλήθηκε ο εν λόγω οδηγός
06/03/2009 52	Ημερομηνία ερωτήματος και μετρητής καθημερινής παρουσίας κάρτας
1	Κάρτα οδηγού στην υποδοχή κάρτας 1
S /ABC 123	VRN, Αριθμός κυκλοφορίας οχήματος, για το όχημα στο οποίο έχει τοποθετηθεί κάρτα οδηγού
0 km	Χιλιόμετρο οχήματος κατά την εισαγωγή της κάρτας
08:55 00h01	Δραστηριότητες που καταγράφηκαν στην κάρτα, ώρα έναρξης και διάρκεια
08:56 00h01	
08:57 01h25	
10:22 00h01	
10:23 00h09	
1 km; 1 km	Εξαγωγή κάρτας: χιλιόμετρο οχήματος και διανυθείσα απόσταση από την τελευταία εισαγωγή για την οποία είναι γνωστή η τιμή του χιλιόμετρου.
08:53 S	Καθημερινή σύνοψη δραστηριοτήτων, στοιχεία έναρξης και λήξης (ώρα, τόπος και χιλιόμετρο)
00h02 1 km	
08h54 01h25	
00h11 00h00	
10h30	
27/02/2009 16:32	Τελευταία πέντε συμβάντα και αστοχίες από την κάρτα οδηγού
11 93h41	
S /ABC 123	
05/03/2009 15:20	
X35 17h32	
S /ABC 123	
05/03/2009 15:20	
11 17h32	
S /ABC 123	
06/03/2009 08:55	
X35 01h37	
S /ABC 123	
06/03/2009 08:55	
11 01h37	
S /ABC 123	
03/03/2009 09:15	Τελευταία πέντε συμβάντα και αστοχίες από την VU, μονάδα οχήματος
X35 05h10	
00 03/03/2009 09:15	
11 05h10	
01 03/03/2009 14:26	
08 (1) 48h53	
07 05/03/2009 15:20	
X35 19h12	
S /00007001106910 0 0	
S /00007001106880 0 0	
07 05/03/2009 15:20	
11 19h12	
S /00007001106910 0 0	
S /00007001106880 0 0	
.....	Τόπος ελέγχου
.....	Υπογραφή ελεγκτή
.....	Υπογραφή οδηγού

Stoneridge	24ωρο μονάδας οχήματος (VU)
▼ 06/03/2009 10:39 (UTC)	Ημερομηνία και ώρα (UTC) εκτύπωσης
24h ▾	Τύπος εκτύπωσης (24ωρο, VU)
Andersson Richard	Επώνυμο κατόχου κάρτας (οδηγού)
Andersson Richard	Όνομα κατόχου κάρτας (οδηγού)
S /00007001106910 0 0 20/02/2012	Αριθμός αναγνώρισης κάρτας και χώρας Ημερομηνία λήξης της κάρτας οδηγού
Schmidt Magnus	Επώνυμο κατόχου κάρτας (συνοδηγού)
Schmidt Magnus	Όνομα κατόχου κάρτας (συνοδηγού)
S /00007001106880 0 0 20/02/2012	Αριθμός αναγνώρισης κάρτας και χώρας Ημερομηνία λήξης της κάρτας συνοδηγού
06/03/2009	Δραστηριότητες οδηγού που αποθηκεύονται στην VU ανά υποδοχή, με χρονολογική σειρά
0 - 1 km	Ημερομηνία εξέτασης
Andersson Richard	Χιλιόμετρο οχήματος στις 00:00 και 24:00
S /00007001106910 0 0 20/02/2012	Οδηγός
S /ABC 123	Κράτος μέλος ταξινόμησης και αριθμός κυκλοφορίας οχήματος του προηγούμενου οχήματος χρήσης
03/03/2009 11:45	Ημερομηνία και ώρα εξαγωγής της κάρτας από το προηγούμενο όχημα
0 km	Χιλιόμετρο οχήματος κατά την εισαγωγή της κάρτας
00:00 08:53 08h53	Ώρα έναρξης και διάρκεια των δραστηριοτήτων
0 km; 0 km	
0 km	
08:53 08:55 00h02	
0 km; 0 km	
Andersson Richard	Συνοδηγός
S /00007001106910 0 0 20/02/2012	
S /ABC 123	Κράτος μέλος ταξινόμησης και αριθμός κυκλοφορίας οχήματος του προηγούμενου οχήματος χρήσης
05/03/2009 14:40	Ημερομηνία και ώρα εξαγωγής της κάρτας από το προηγούμενο όχημα
0 km	Χιλιόμετρο οχήματος κατά την εισαγωγή της κάρτας
00:00 08h53	
0 km; 0 km	
0 km	
08:53 00h02	
0 km; 0 km	
Schmidt Magnus	M= Χειροκίνητες καταχωρίσεις των δραστηριοτήτων του οδηγού
S /00007001106880 0 0 20/02/2012	* = Διάστημα ανάπαυσης τουλάχιστον μίας ώρας
S /ABC 123	
06/03/2009 10:25	Σύνοψη των περιόδων χωρίς κάρτα στην υποδοχή οδηγού
0 km	
08:55 00h01	Σύνοψη των περιόδων χωρίς κάρτα στην υποδοχή συνοδηγού
08:56 01h43	
1 km; 1 km	
00h00 0 km	Καθημερινή σύνοψη δραστηριοτήτων, στοιχεία έναρξης και λήξης (ώρα, τόπος και χιλιόμετρο) (οδηγός)
00h02 00h00	
00h00	
00h00 00h02	
00h00	
Andersson Richard	Καθημερινή σύνοψη δραστηριοτήτων, στοιχεία έναρξης και λήξης (ώρα, τόπος και χιλιόμετρο) (συνοδηγός)
S /00007001106910 0 0	
08:53 S	
00h02 1 km	
08h54 01h25	
00h16	
10h37	
Schmidt Magnus	
S /00007001106880 0 0	
08:53 S	
00h00 0 km	
00h00 1 km	
01h43 08h54	
10h37	

Σημείωση! Για τα εξαιρούμενα εξαρτήματα, βλ. την εκτύπωση της κάρτας οδηγού.