

## Visualizações do condutor (DDS activado)

Usar o botão ou para navegar para cima ou para baixo para mostrar uma das seguintes visualizações: Para mais informações sobre as visualizações do condutor, visite [www.stoneridgeelectronics.com](http://www.stoneridgeelectronics.com).

**Tempo restante de condução**  
Tempo restante de condução até à próxima actividade

Próxima actividade (início do descanso diário)

A vista do tempo restante de condução é mostrada

Tempo necessário de descanso até ter mais tempo de condução

**Tempo restante de descanso**  
Actividade em curso do condutor (descanso)

Tempo restante de descanso até ter disponível mais tempo de condução

Actividade em curso do condutor 2 (disponível)

Tempo de condução disponível depois desta pausa/descanso

**Vista geral**  
Actividade actual do condutor

Tempo de condução desde a última pausa/descanso

Tempo acumulado de pausas do condutor

Actividade actual do condutor 2

Duração da actividade do condutor 2

Hora local

**Tempo de trabalho**  
Indica que o condutor É apresentada informação

Tempo de trabalho desde a última pausa

Tempo de trabalho diário

Tempo pausa diário

Tempo de trabalho semanal

**Velocidade e Odómetro**  
Tipo de cartão inserido no tabuleiro 1

Velocidade actual

Tipo de cartão inserido no tabuleiro 2

Odómetro

SE5000 Rev. 7.6, 102022P/07R05 PT

Para todas as informações sobre a funcionalidade SE5000, consultar Manual & do condutor e da empresa ou visite [www.stoneridgeelectronics.com](http://www.stoneridgeelectronics.com)

## Guia rápido do condutor

### Insira o seu cartão

- Manter premido o botão 1 (se for o condutor) até à abertura do tabuleiro do cartão. Premir 2 se for o condutor 2.
- Inserir o cartão com o chip virado para cima.
- Premir o cartão no tabuleiro.
- Fechar o tabuleiro empurrando-o com cuidado para a frente.

O veículo tem de estar parado para inserir ou retirar um cartão.

### Retire (eject) o seu cartão

- Manter premido o botão 1 se for o condutor. Premir 2 se for o condutor 2.
- O visor irá pedir para seleccionar o país final. Usar os botões de seta para seleccionar o seu país final. Confirmar premindo o botão OK.
- O tabuleiro irá abrir. Premir o cartão por baixo através da abertura no tabuleiro e o cartão sairá.

STONERIDGE - SOLUÇÕES PARA TUDO

### Reposo até agora? NÃO

1. Seleccionar e confirmar NÃO.

2. Confirme Adicionar entradas manuais com SIM.

3. Visualiza-se o seguinte: A data e hora locais são exibidas relativamente à última reentrada do cartão.

4. Seleccionar e confirmar actividade Trabalho.

5. Ajustar e confirmar as horas (hora e minuto) em que terminou a actividade.

6. Visualiza-se o seguinte: Neste exemplo não há ajustes a fazer.

7. Continuar com o passo 4 no capítulo *Reposo até agora? SIM*.

### Reposo até agora? SIM

1. Inserir o cartão do condutor e esperar que o tacógrafo processo os respectivos dados. O visor mostra o nome do proprietário do cartão, a data e a hora da última reentrada do cartão e o offset da hora local/UTC.

2. Continuar com *Reposo até agora? SIM* ou NÃO. Nota: depois de interrupção do trabalho (1 ou 20 min), as entradas manuais deixam de ser possíveis.

3. Seleccionar e confirmar País final para o último dia de trabalho.

4. Seleccionar e confirmar País inicial para o presente dia de trabalho.

5. Nota! Os passo 2 e 3 não serão usados se o tempo que medeia as reentradas e a inserção do cartão for inferior a nove horas.

6. Confirmar se pretende, ou não, uma impressão.

7. Seleccionar e confirmar SIM para confirmar as entradas ou NÃO para limpar ou alterar entradas.

8. Está agora pronto para a condução.

# Mudar o rolo de papel

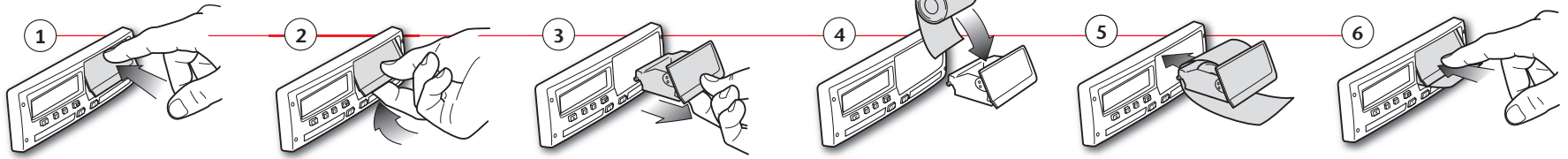

# Impressões

Stoneridge	Cartão do condutor 24 h
▼ 06/03/2009 10:32 (UTC)	Data e hora de impressão (hora UTC)
24h	Tipo de impressão (24 h, cartão)
Andersson Richard	Apelido do detentor do cartão
Richard	Primeiro nome do detentor do cartão
S /00007001106910 0 0	Número de identificação do cartão e do país
20/02/2012	Data de expiração do cartão do condutor
1234567890ABCDEF	Identificação do veículo, VIN
S /ABC 123	Estado-Membro do registo e número de registo do veículo, VRN
Stoneridge Electronics	Fabricante do tacógrafo
900208R7.1/26R01	Número de peça do tacógrafo
Johansson and Sons	Oficina responsável pela última calibração
S / 0 0 0 1 1 6 0 0	Número de cartão da oficina
23/09/2008	Data da última calibração
S / 0 0 0 1 2 3 0 0	Último controlo a que o condutor inspeccionado foi sujeito
23/01/2009	Data da averiguação e contador de presença diária do cartão
06/03/2009 52	Cartão do condutor no tabuleiro do cartão 1
S /ABC 123	VRN, número de matrícula do veículo cujo cartão do condutor está inserido
0 km	Odómetro do veículo e inserção do cartão
08:55 00h01	Actividades com o cartão do condutor inserido, hora de início e tempo de duração
08:56 00h01	
08:57 01h25	
10:22 00h01	
10:23 00h09	
1 km; 1 km	Retirada do cartão: odómetro do veículo e distância percorrida desde a última inserção pela qual o odómetro é conhecido.
08:53 S	Sumário diário de actividades, pormenores do início e do fim (hora, loca e odómetro)
00h02 1 km	
08h54 01h25	
00h11 00h00	
10h30	
27/02/2009 16:32	Últimos cinco eventos e falhas do cartão do condutor
11 93h41	
S /ABC 123	
05/03/2009 15:20	
X35 17h32	
S /ABC 123	
05/03/2009 15:20	
11 17h32	
S /ABC 123	
06/03/2009 08:55	
X35 01h37	
S /ABC 123	
06/03/2009 08:55	
11 01h37	
S /ABC 123	
03/03/2009 09:15	Últimos cinco eventos e falhas do VU, unidade do veículo
X35 05h10	
00 03/03/2009 09:15	
11 05h10	
01 03/03/2009 14:26	
08 ( 1) 48h53	
07 05/03/2009 15:20	
X35 19h12	
S /00007001106910 0 0	
S /00007001106880 0 0	
07 05/03/2009 15:20	
11 19h12	
S /00007001106910 0 0	
S /00007001106880 0 0	
Local do controlo	
Assinatura do controlador	
Assinatura do condutor	

Nota! Para saber quais as partes excluídas, ver a impressão do cartão do condutor.

Stoneridge	Unidade do veículo 24 h (VU)
▼ 06/03/2009 10:39 (UTC)	Data e hora de impressão (hora UTC)
24h	Tipo de impressão (24 h, VU)
Andersson Richard	Apelido do detentor do cartão (condutor)
Richard	Primeiro nome do detentor do cartão (condutor)
S /00007001106910 0 0	Número de identificação do cartão e do país
20/02/2012	Data de expiração do cartão do condutor
Schmidt Magnus	Apelido do detentor do cartão (ajudante do condutor)
Magnus	Primeiro nome do detentor do cartão (ajudante do condutor)
S /00007001106880 0 0	Número de identificação do cartão e do país
20/02/2012	Data de expiração do cartão do ajudante do condutor
06/03/2009	Actividades dos condutores guardadas no VU por ranhura e ordem cronológica
0 - 1 km	Data do inquérito
Andersson Richard	Odómetro do veículo às 00:00 e às 24:00
S /00007001106910 0 0	Condutor
20/02/2012	Estado-Membro do registo e matrícula do veículo anterior usado
S /ABC 123	Data e hora da retirada do cartão do veículo anterior
03/03/2009 11:45	Odómetro do veículo e inserção do cartão
0 km	Actividades com hora de início e tempo de duração
00:00 08:53 08h53	
0 km; 0 km	
0 km	
08:53 08:55 00h02	
0 km; 0 km	
Andersson Richard	Ajudante do condutor
S /00007001106910 0 0	
20/02/2012	
S /ABC 123	
06/03/2009 10:26	Estado-Membro do registo e matrícula do veículo anterior usado
0 km	Data e hora da retirada do cartão do veículo anterior
08:55 00h01	Odómetro do veículo e inserção do cartão
08:56 00h01	
08:57 01h25	
10:22 00h01	
10:23 00h16	
1 km; 1 km	
Schmidt Magnus	M= Entradas do manual das actividades do condutor
S /00007001106880 0 0	* = Período de descanso mínimo de uma hora
20/02/2012	
S /ABC 123	Sumário dos períodos sem cartão na ranhura do condutor
06/03/2009 10:25	
0 km	
08:55 00h01	
08:56 01h43	
1 km; 1 km	
00h00 0 km	Sumário dos períodos sem cartão na ranhura do ajudante do condutor
00h02 00h00	
00h00	
00h00 00h02	
00h00	
Andersson Richard	Sumário diário de actividades, pormenores do início e do fim (hora, loca e odómetro) (condutor)
S /00007001106910 0 0	
08:53 S	
00h02 1km	
08h54 01h25	
00h16	
10h37	
Schmidt Magnus	Sumário diário de actividades, pormenores do início e do fim (hora, loca e odómetro) (ajudante do condutor)
S /00007001106880 0 0	
08:53 S	
00h00 1km	
00h00 08h54	
01h43	
10h37	