

Afișaje pentru șofer (DDS activat)

Defilați în sus sau în jos cu ajutorul tastelor ▲, respectiv ▼ pentru a afișa unul dintre afișajele de mai jos.

Pentru detalii privind afișajele destinate șoferilor, vizitați SE5000.com

Țimp de conducere rămas

Țimp de conducere rămas până la următoarea activitate

Activitatea următoare (în-ceputul odihnei zilnice)

Este afișat Țimpul de conducere rămas

Cât trebuie să dureze odihna pentru a dobândi Țimp de conducere suplimentar

Țimp de odihnă rămas

Activitatea curentă a șoferului (odihnă)

Țimp de odihnă rămas până la dobândirea unui Țimp de conducere suplimentar

Activitatea curentă a șoferului însoțitor (disponibil)

Țimp de conducere disponibil după această pauză/odihnă

Privire de ansamblu

Activitatea curentă a șoferului

Țimp de conducere de la ultima pauză/odihnă

Țimp de pauză cumulat al șoferului

Activitatea curentă a șoferului însoțitor

Durata activității șoferului însoțitor

Ora locală

Țimp de lucru

Indică afișarea informațiilor despre șofer

Țimp de lucru de la ultima pauză

Țimp de lucru în ziua curentă

Țimp de pauză în ziua curentă

Țimp de lucru în săptămâna curentă

Vitezometru și kilometraj

Tipul cardului introdus în compartimentul 1

Viteza curentă

Tipul cardului introdus în compartimentul 2

Kilometraj

SE5000 Rev. 7.6, 102022P/24R05 RO

Pentru informații complete referitoare la funcționalitatea SE5000, consultați Manualul șoferului și societății sau vizitați pagina web: www.stoneridgeelectronics.com

Ghid rapid pentru șofer

Introducerea cardului

- Apăsați și mențineți apăsat butonul marcat cu 1 (dacă sunteți șoferul) până când se deschide compartimentul de card. Dacă sunteți șoferul însoțitor, apăsați butonul marcat cu 2.
- Introduceți cardul cu cipul orientat în sus.
- Apăsați cardul în locașul său din compartiment.
- Împingeți ușor înainte compartimentul pentru a-l închide.

În momentul introducerii, respectiv al scoaterii cardului, vehiculul trebuie să fie oprit.

Scoaterea cardului

- Apăsați și mențineți apăsat butonul 1 (dacă sunteți șoferul). Dacă sunteți șoferul însoțitor, apăsați butonul marcat cu 2.
- Mesajul care apare pe afișaj vă solicită să selectați țara de destinație. Deplasați cursorul până la țara de destinație, cu ajutorul butoanelor săgeată. Confirmați prin apăsarea butonului OK.
- Compartimentul se va deschide. Apăsați cardul, de dedesubt, prin deschizătura compartimentului. Cardul va ieși din compartiment.

Rămas până acum? NU

1. Selectați și confirmați NU, când ați introdus din nou cardul.

2. Confirmați *Adug intr manual?* cu DA.

3. Sunt afișate următoarele: Data și ora locală sunt indicate pentru ultima extragere a cardului.

4. Selectați și confirmați activitatea *Munca*.

5. Ajustați și confirmați ora (ora și minute) la care s-a încheiat activitatea.

6. Sunt afișate următoarele:

7. Selectați și confirmați activitatea *Odihnă*. În acest exemplu nu trebuie ajustat nimic.

8. Continuați cu etapa a 4-a din capitolul *Rămas până acum? DA*.

STONERIDGE - DIN TOATE UNGHIURILE

Introducere manuală

1. Introduceți cardul conductorului auto și așteptați până ce tahograful procesează datele cardului conductorului auto. Ecranul prezintă numele deținătorului cardului, data și ora ultimei extrageri a cartelei și ora locală/abateră de la ora UTC.

2. Continuați cu *Rămas până acum? DA* sau NU. Notă: După timpul expirare (1 sau 20 de minute), nu mai este posibilă introducerea manuală.

3. Selectați și confirmați *Final țară* pentru ultima zi lucrătoare.

4. Selectați și confirmați *Începere țară* pentru ziua lucrătoare curentă.

5. Notă! Etapa 2 și 3 nu vor fi utilizate dacă timpul dintre extragerea și introducerea cardului este de sub nouă ore.

6. Confirmați dacă doriți sau nu doriți o țipărire.

7. Selectați și confirmați DA pentru a confirma introducerea sau NU pentru a șterge sau a modifica introducerile.

8. Acum sunteți pregătit de conducere.

Rămas până acum? DA

1. Confirmați cu DA.

2. Selectați și confirmați *Final țară* pentru ultima zi lucrătoare.

3. Selectați și confirmați *Începere țară* pentru ziua lucrătoare curentă.

4. Notă! Etapa 2 și 3 nu vor fi utilizate dacă timpul dintre extragerea și introducerea cardului este de sub nouă ore.

5. Confirmați dacă doriți sau nu doriți o țipărire.

6. Selectați și confirmați DA pentru a confirma introducerea sau NU pentru a șterge sau a modifica introducerile.

7. Acum sunteți pregătit de conducere.

Schimbarea rolei de hârtie

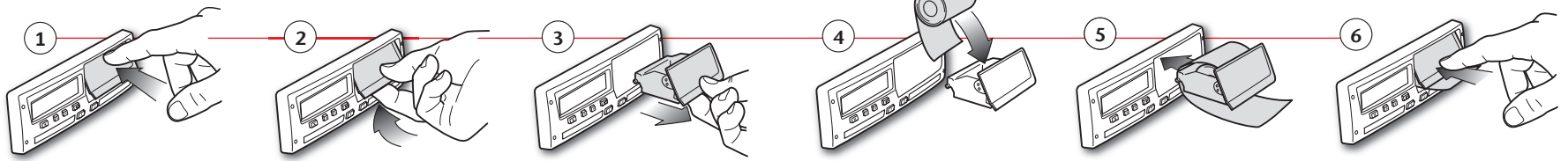

Tipări

Stoneridge	Cardul conducătorului auto 24h
▼ 06/03/2009 10:32 (UTC)	Tipărirea datei și orei (ora UTC)
24h ▾	Tipul de tipărire (24h, card)
Andersson Richard	Numele deținătorului cardului
Andersson Richard	Prenumele deținătorului cardului
S /00007001106910 0 0 20/02/2012	Numărul de identificare al cardului și țării Data de expirare a cardului conducătorului auto
1234567890ABCDEF S /ABC 123	Numărul de identificare a vehiculului, VIN Statul membru de înregistrare și numărul de înregistrare al vehiculului, VRN
Stoneridge Electronics 900208R7.1/26R01	Producătorul tahografului Numărul de piesă a tahografului
Johansson and Sons	Service-ul responsabil de ultima calibrare
S / 0 0 0 1 1 6 0 0 23/09/2008	Numărul de card al service-ului Data ultimei calibrări
S / 0 0 0 1 2 3 0 0 23/01/2009	Ultima verificare la care a fost supus șoferul verificat
06/03/2009 52	Date solicitate și contorul prezenței zilnice a cardului
1	Cardul conducătorului auto în unitatea de card 1
S /ABC 123 0 km	VRN, numărul de înregistrare al vehiculului, pentru vehiculul în care a fost introdus cardul conducătorului auto
08:55 00h01 08:56 00h01 08:57 01h25 10:22 00h01 10:23 00h09	Kilometrajul vehiculului la introducerea cardului Activitățile cu cartela șoferului introdusă, pornire și durată
1 km; 1 km	Extragerea cardului: kilometrajul vehiculului și distanța parcursă de la ultima introducere la care este cunoscut kilometrajul.
08:53 S 00h02 0 km 08h54 01h25 00h11 00h00 10h30	Cuprinsul zilnic al activităților, date detaliate referitoare la pornire și finalizare (timp, loc și kilometraj)
27/02/2009 16:32 11 S /ABC 123 93h41	Ultimele cinci evenimente și erori de pe cardul conducătorului auto
05/03/2009 15:20 X35 S /ABC 123 17h32	
05/03/2009 15:20 11 S /ABC 123 17h32	
06/03/2009 08:55 X35 S /ABC 123 01h37	
06/03/2009 08:55 11 S /ABC 123 01h37	
03/03/2009 09:15 X35 05h10	Ultimele cinci evenimente și erori de pe unitatea vehiculului, unitatea vehiculului
00 03/03/2009 09:15 11 05h10	
01 03/03/2009 14:26 08 (1) 48h53	
07 05/03/2009 15:20 X35 19h12 S /00007001106910 0 0 S /00007001106880 0 0	
07 05/03/2009 15:20 11 19h12 S /00007001106910 0 0 S /00007001106880 0 0	
.....	Locul de verificare
.....	Semnătura persoanei care controlează
.....	Semnătura șoferului

Notă! Pentru piesele excluse, consultați tipărirea cardului conducătorului auto.

Stoneridge	Unitate vehiculului (VU) 24h
▼ 06/03/2009 10:39 (UTC)	Tipărirea datei și orei (ora UTC)
24h ▾	Tipul de tipărire (24h, unitate vehicul)
Andersson Richard	Numele deținătorului cardului (șofer)
Andersson Richard	Prenumele deținătorului cardului (șofer)
S /00007001106910 0 0 20/02/2012	Numărul de identificare al cardului și țării Data de expirare a cardului conducătorului auto
Schmidt Magnus	Numele deținătorului cardului (pasager)
Schmidt Magnus	Prenumele deținătorului cardului (pasager)
S /00007001106880 0 0 20/02/2012	Numărul de identificare al cardului și țării Data de expirare a cardului pasagerului
06/03/2009	Activitățile șoferilor memorate în unitatea vehiculului pro fantă de introducere în ordine cronologică
0 - 1 km	Data cererii
Andersson Richard S /00007001106910 0 0 20/02/2012 S /ABC 123	Kilometrajul vehiculului la 00:00 și 24:00 Șofer
03/03/2009 11:45	Statul membru de înregistrare și numărul de înregistrare al vehiculului utilizat anterior
0 km	Data și ora extragerii cardului din vehiculul anterior
00:00 08:53 08h53 0 km; 0 km	Kilometrajul vehiculului la introducerea cardului
0 km	Activitățile, cu pornire și durată
08:53 08:55 00h02 0 km; 0 km	
Andersson Richard S /00007001106910 0 0 20/02/2012 S /ABC 123	
06/03/2009 10:26	
0 km	
08:55 00h01 08:56 00h01 08:57 01h25 10:22 00h01 10:23 00h16	
1 km; 1 km	
2	Pasager
Schmidt Magnus S /00007001106880 0 0 20/02/2012 S /ABC 123	Statul membru de înregistrare și numărul de înregistrare al vehiculului utilizat anterior
05/03/2009 14:40	Data și ora extragerii cardului din vehiculul anterior
0 km	Kilometrajul vehiculului la introducerea cardului
00:00 08h53 0 km; 0 km	
0 km	
08:53 00h02 0 km; 0 km	
Schmidt Magnus S /00007001106880 0 0 20/02/2012 S /ABC 123	
06/03/2009 10:25	
0 km	
08:55 00h01 08:56 01h43	M= Introduceri manuale ale activităților șoferului * = Perioadă de odihnă de cel puțin o oră
1 km; 1 km	
00h00 0 km 00h02 00h00 00h00	Cuprinsul perioadelor de timp fără cardul în fanta de introducere de la șofer
00h00 00h02 00h00	Cuprinsul perioadelor de timp fără cardul în fanta de introducere de la pasager
Andersson Richard S /00007001106910 0 0	
08:53 S 0 km 1km 08h54 01h25 00h16 10h37	Cuprinsul zilnic al activităților, date detaliate referitoare la pornire și finalizare (timp, loc și kilometraj) (șofer)
Schmidt Magnus S /00007001106880 0 0	
08:53 S 0 km 1km 00h00 08h54 01h43 10h37	Cuprinsul zilnic al activităților, date detaliate referitoare la pornire și finalizare (timp, loc și kilometraj) (pasager)